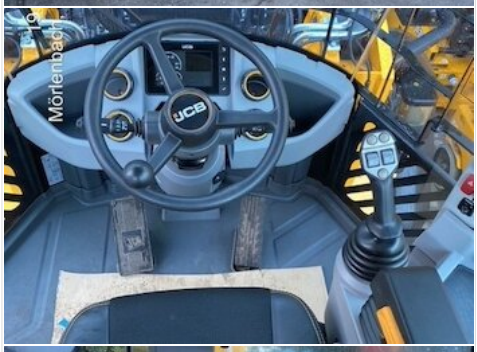

JCB 437 Wastemaster

Preis: **182.000,00 €**

Preis-Hinweise:
Preis zzgl. MwSt. - Zwischenverkauf vorbehalten.

Eigenschaften

HERSTELLER	JCB
TYP / MODELL	437 Wastemaster
STANDORT	- Mörlenbach
BAUJAHR	2022
SERIENNUMMER	JCB4A8AAHN2680741
BETRIEBSSTUNDEN	300 Std.
PREIS	182.000,00 €

Produktbeschreibung

V37W Grundmaschine - 6 Zyl. Motor CUMMINS QSB 6.7L mit DOC, DPF und SCR Abgasnachbehandlung, entspricht die EU Abgasstufe V. Max. Bruttoleistung: 145 kW (195 PS), max: Drehmoment: 881 Nm; Powercore® Zyklon Luftfilter mit aktive Grobpartikel Vorabscheidung; ZF Powershift 5-Gang Automatikgetriebe; ZF Heavy Duty Achsen; HT Hubgerüst mit zwei Hub- und zwei Kippzylindern und gehärteten Bolzen; ROPS/ FOPS geprüfte CommandPlus Kabine mit Carbon Kabinenfiltereinsatz, Frontscheiben Schutzgitter, Halogen Arbeitsscheinwerfer 4 vorne an der Kabine und 2 im Heck der Maschine; Front- und Rückleuchten mit Schutzabdeckung; Weitmaschiger Kühler; Umkehrlüfter aufklappbar; Unterwagen Abdeckung vorne und hinten; Rückfahrwarneinrichtung; 24 V Elektrik mit Batterietrennschalter; LiveLink Modul AA30 GOODYEAR RL-5K 20.5R25 L5, Theoretische Maschinenbreite 2.624 mm BA02 HighSpec Kabine mit getönten Scheiben, Deluxe Luftsitz und Rückfahrkamera, Beinhaltet: zweitem Display mit

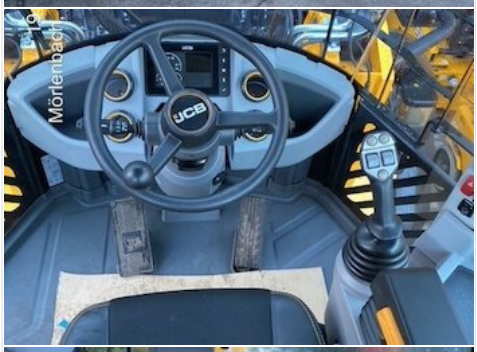

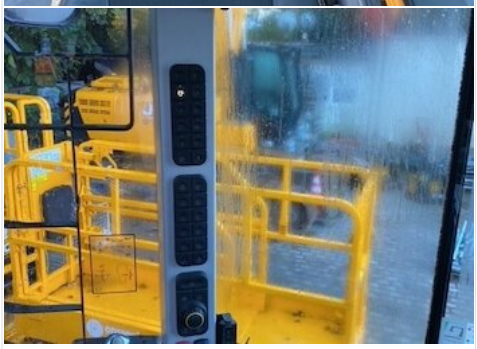

Drehknopf-Bedienung und Anzeige der Rückfahrkamera, Deluxe Sitz (Luftgefedert, Beheizt, Längsfederung, Sitzkissenverstellung, Lendenwirbelstütze, hohe Rückenlehne, Kopfstütze, Dokumentenfach), einstellbare Lenksäule, Rundumkennleuchte klappbar, 12 Volt Steckdose, USB Multi-Media Anschluss mit 12 V, Lautsprecher, Sonnenrollo vorne und hinten, herausnehmbaren Matten in die Ablagefächer, beheizte und elektrisch verstellbare Spiegel
CA03 Kabine mit Klimaautomatik
DA20 Auto DiffLock vorn, Standard Achse hinten, HD, 5 Gang Getriebe mit TorqueLock 2-5, 100% Sperrwirkung (automatisch geschaltet) in der Vorderachse; Sperrwert Hinterachse ca. 12%; Getriebe mit Wandlerüberbrückung 2. bis 5. Gang, gesinterte Bremsbeläge
EA94 High Lift Hubgerüst, 5 Gang TorqueLock, 2 Zusatzkreise, Joystick - ohne Parallelhub
FA08 Bedienungsanleitung, CE Zertifizierung und TüV Abnahme
GA09 Zusatzkontergewicht mit rot-weißer Warnlackierung
GA12 Zusätzlich blaues Blitzlicht, warnt bei Rückwärtsfahrt (kein TüV möglich) Eingelassen im Heck, zusätzlich zu Rücklicht.
HA08 20 km/h Geschwindigkeitsreduzierung; ca.20 km/h Maximalgeschwindigkeit, elektronisch geregelt.
IA13 Zentralschmieranlage: für HT High Lift Hubgerüst und 20.5 Bereifung; Zur Kombination sowohl mit und ohne Parallelhub; Groeneveld Twin Schmiersystem mit Anzeige in der Kabine
J007 Hydraulischer Schnellwechsler mit elektr. Umschaltventil für High Lift Hubgerüst
KA02 Sekundär Sicherheitsventil für den 3. und 4. Steuerkreis; Druckbegrenzungsventil, erforderlich für Anbaugeräte die durch den 3. Steuerkreis betätigt werden (ausgenommen hydr. Schnellwechsler)
KA04 Schwingungsdämpfung SRS
LA10 Kühlbox in Kabine
LA15 Super Deluxe Fahrersitz; luftgefedert, einstellbare Dämpfung, beheizt/belüftet, Längsfederung, Sitzkissenverstellung, Lendenwirbelstütze, hohe Rückenlehne, einstellbare Kopfstütze, Dokumentenfach
MA04 360 Grad Scheinwerferpaket, 14 LED Arbeitsscheinwerfer; 6 vorne und 6 hinten an der Kabine, davon 2 an jeder Seite seitlich gerichtet, 2 im Heck der Maschine
MA06 SMART Rückfahr-Warneinrichtung 87 -112 dB(A); 5 dB(A) über Umgebungsgeräusch bis max. 112 dB(A)

OA01 Fettpresse
OA02 Hubzylinder Abstützung
OA06 Externer Luftfilter-Vorreiniger;
Zusätzliche Luftfilter-Vorreinigung für
extremere (staubige) Anwendungen
inkl. Standardschaufel

Optional gegen Aufpresi erhältlich:
1x MSO Radlaaderwaage Weighlog Alpha
10
Einfache Kontrollwaage
Anzeige: 4,3
Zoll-Farbtouchscreen
Spannungsversorgung: 10 bis 30 V
DC
Temperaturbereich: -20° bis +70°
C
Systemgenauigkeit: ± 1% der maximalen
Hubleistung der
Maschine
Drucksensor Bereich: 0 bis 250
bar
Gewährleistung: 2 Jahre
Umgebungsschutz: Geräteeinheit IP54
EMC Schutz: Entsprechend 2004/108/EC
inkl. SD-Karten Speicherung für WLa10
inkl. Flachbettdrucker Epson TM-295
inkl. Montage Weighlog Alpha 10 /
Weighlog
300
Serien-Nr. 1081817
Verkaufspreis 5.550,00 €

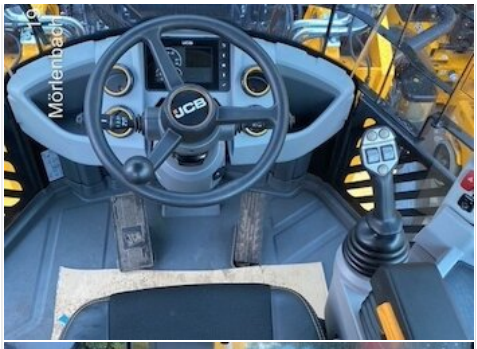
JCB

JCB

JCB
JCB

VERMIETUNG

MARCO BINDER

E-Mail:
m.binder@baugeraetecenter.de
Tel.: +49 6209 718-151
Fax: +49 6209 718-150

VERKAUF

ANDREAS HOOK

E-Mail:
a.hook@baugeraetecenter.de
Tel.: +49 6209 718-141
Fax: +49 6209 718-100

MARCO KUSAJ

E-Mail:
m.kusaj@baugeraetecenter.de
Tel.: +49 6209 718-144
Fax: +49 6209 718-100