ODENWÄLDER BAUMASCHINEN

Eurocomach 25ZT

Preis: **27.500,00 €**

Preis-Hinweise:
Preis zzgl. MwSt. - Zwischenverkauf vorbehalten.

Eigenschaften

HERSTELLER	Eurocomach
TYP / MODELL	25ZT
STANDORT	- Ludwigshafen
BAUJAHR	2022
SERIENNUMMER	DH01215
BETRIEBSSTUNDEN	160 Std.
PREIS	27.500,00 €

Produktbeschreibung

Nullheck
YANMAR Diesel Motor 15,5 kW/ 21 PS - 1.116 cc wassergekühlt
Planierschild
Gummiketten
klappbare Kabine ROPS – TOPS – FOPS mit Heizung,
Lüftung
Doppelfahrgeschwindigkeit
vorgesteuerte hydraulische Manipulatoren mit proportionalen Kippschaltern für
1. Knickarm
2. Hydraulik, einfach und doppelter Effekt mit Feststellknopf Haltefunktion für Hammer
Maschine und Zubehör sind gemäß den aktuellen CE Normen
inkl. Schmetterlingshalterung
inkl. 2 LED Arbeitsscheinwerfer Vorne auf Kabine
inkl. AUX2 mit Proportionalsteuerung
inkl. Zusatzgewicht 120 kg (Überhang 70

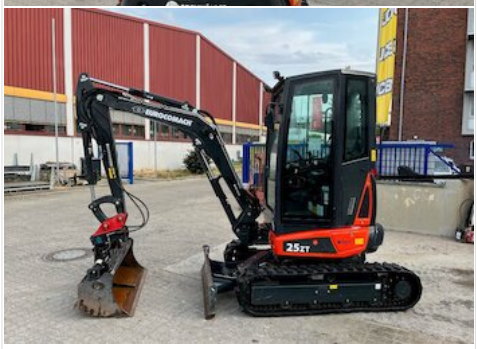

mm)
inkl. Schnellwechsler QC03, mechanisch und einem Tieflöffel

EUROCOMAC