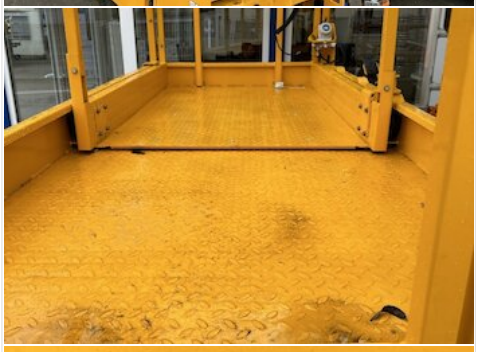

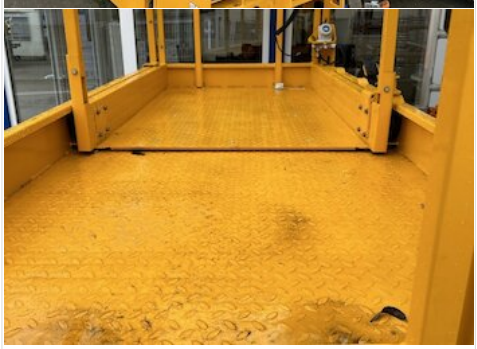

JCB S4550E

Preis: **19.500,00 €**

Preis-Hinweise:
Preis zzgl. MwSt. - Zwischenverkauf vorbehalten.

Eigenschaften

HERSTELLER	JCB
TYP / MODELL	S4550E
STANDORT	- Mörlenbach
BAUJAHR	2022
SERIENNUMMER	RAJA0814CM5316553
PREIS	19.500,00 €

Produktbeschreibung

15,80 m Arbeitshöhe bei 13,80 m Plattformhöhe, Traglast 227 kg, Gesamtgewicht 3.593 kg, ausschiebbare Plattformverlängerung, Klappbares Plattformgeländer, Nicht markierende Reifen,Integriertes Ladegerät, 230V Stromleitung zur Plattform
A002 Deutsche Spezifikation (Europa)
B003 Bedienunganleitung deutsch
C005 230 V Schuko Stecker

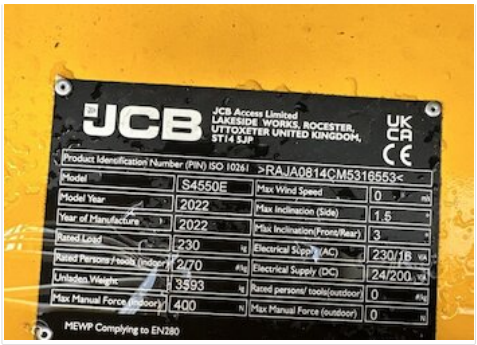
JCB
JCB Access Limited
LAKESIDE WORKS, ROCESTER,
UTTOXETER UNITED KINGDOM,
ST14 5JP
UK CA
CE
Product Identification Number (PIN) ISO 10261
>RAJA0814CM5316553<
Model
S4550E
Model Year
2022
Year of Manufacture
2022
Rated Load
230
kg
Rated Persons/ tools (indoor)
270
Kg
Unladen Weight
3593
kg
Max Manual Force (indoor)
400
N
Max Wind Speed
0
m/s
Max Inclination (Side)
1.5
°
Max Inclination(Front/Rear)
3
°
Electrical Supply (AC)
230/1B
Electrical Supply (DC)
24/200
Rated persons/ tools(outdoor)
0
Kg
Max Manual Force (outdoor)
0
N
MEWP Complying to EN280