JCB 8029CTS

Preis: **35.000,00 €**

Preis-Hinweise:
Preis zzgl. MwSt. - Zwischenverkauf vorbehalten.

Eigenschaften

HERSTELLER	JCB
TYP / MODELL	8029CTS
STANDORT	- Kürnach
BAUJAHR	2022
SERIENNUMMER	JCB08029CN3125186
BETRIEBSSTUNDEN	160 Std.
PREIS	35.000,00 €

Produktbeschreibung

8457 mit schadstoffarmen 3 Zylinder Perkins Dieselmotor (Stufe V), 1,633 Liter Hubraum max.18,4 kW (24,7 PS), 2 Axialkolbenverstellpumpen und 1 Zahnradpumpe, Zweistufen Fahrantrieb mit automatischer Umschaltung, Fahrhebel mit Pedalen, Schwenkausleger, servohydraulische Vorsteuerung, Kolbenstangenschutz für den Auslegerzylinder, Staukasten, Sicherheitsgurt am Fahrersitz, Hammer-/ Scheren- und Schwenklöffelhydraulik (AUX 1 und AUX 2)
-- A428 ROPS/TOPS getestete Komfortkabine mit Sicherheitsschutzfolie, ausstellbare Frontscheibe mit Sicherheitsschutzfolie (vorgeschriebennach EN474 bei Hammereinsatz), zu öffnende rechte Seitenscheibe, leistungsstarkes Heizungs- und Gebläsesystem
-- B428 300 mm breite Gummiketten - Short Pitch
-- C430 Servohydraulische ISO Vorsteuerung: Hammer-/ Scheren- u. Schwenklöffelhydr., elektroprop. Elektroproportionale Steuerung für

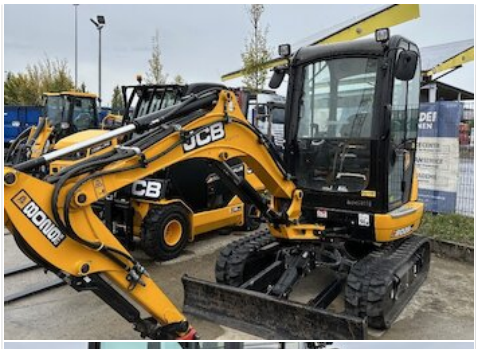

Hammer-/ Scheren- und Schwenklöffelhydraulik.
-- D427 Gefederter Fahrersitz mit Textilbezug
-- E491 Deutsche Ausführung
-- F426 Löffelstiel 1.300 mm
-- G426 Planierschild
-- H426 Umschaltventil von einfachwirkende (Hammer) auf doppeltwirkende Funktion
-- J406 Scheinwerfer an Kabine montiert: Halogen-Scheinwerfer oben an der Kabine montiert, Auslegerscheinwerfer in Halogen (kein LED)
-- L040 Fettpresse mit Kartusche
-- L429 Batteriehauptschalter
-- L440 HD-Schwenkausleger mit Buchsen
-- L443 Außenspiegel rechts und links
-- L444 Radiovorbereitung (ohne Radio)
-- inkl. Schnellwechsler QC03 und einem Tieflöffel

VERMIETUNG

REIK SCHINDLER

E-Mail:
r.schindler@baugeraetecenter.de
Tel.: +49 9367 98850-13
Fax: +49 9367 98850-10

VERKAUF

FRANK MEYER

E-Mail:
f.meyer@baugeraetecenter.de
Tel.: +49 9367 98850-11
Fax: +49 9367 98850-10