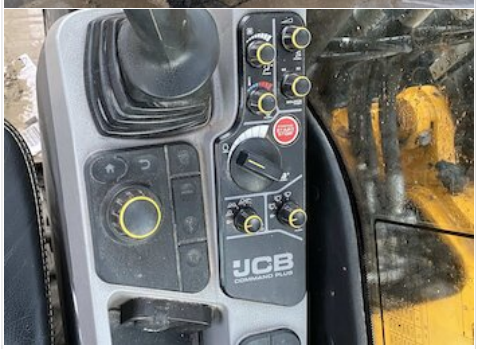

JCB 220XLC

Preis: **110.000,00 €**

Preis-Hinweise:
Preis zzgl. MwSt. - Zwischenverkauf vorbehalten.

Eigenschaften

HERSTELLER	JCB
TYP / MODELL	220XLC
STANDORT	- Mörlenbach
BAUJAHR	2018
SERIENNUMMER	JCBA220GJJ2500373
BETRIEBSSTUNDEN	1675 Std.
PREIS	110.000,00 €

Produktbeschreibung

4 Zyl. Turbo-Dieselmotor Abgasstufe 4 (mit SCR, ohne DPF), 4,8 l Hubraum und einer Netto-Motorleistung von 129 kW (173 PS); Monoausleger, ROPS Komfortkabine mit Kühlfach, Sonnenblende, Radiovorbereitung, Fußstützen, drei 12V Anschlüsse, Colorverglasung, 7" LCD Farbdisplay mit integrierter Rückfahrkamera, SMART Control Steuersystem, manuelle Power Boost Funktion, autom. Drehzahlreduzierung und Motorabschaltung, hydr. Dämpfungssystem Cushion Control, Live Link Kontrollsystem, 2 automatisch umschaltende Fahrstufen für maximale Zugkraft. 2 verstellbare Axialkolbenpumpen liefern bis zu 456 l/min. Druck 343 bar bzw. mit Druckerh. 373 bar. Hydraulikzyl. mit Endlagendämpfung. Das LC Laufwerk ist 4,46 m lang und, falls mit 600 mm Bodenplatten bestückt, 2,99 m breit.
AB01 LC Unterwagen mit 2,390 m Spurweite und einer Gesamtlänge von 4,460 m
BA02 600 mm Drei-Steg-Bodenplatten (49 Stück je Seite)
CC04 3,00 m HD-Löffelstiel, mit SBSV

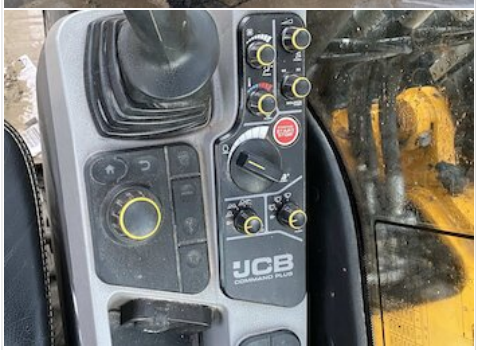

Verschleissstreifen an der Stielinnenseite.
Schlauchbruchsicherheitsventile für Monoausleger und Löffelstiel. Inklusive Überlastwarneinrichtung
DC08 17 Tonnen Lasthaken an der Löffelkoppel, nur für Maschinen mit ZSA ,
Zentralschmieranlage
ED13 Deutsche Homologation
J002 Oberwagenrahmen mit seitlich angeschraubten Rammschutzprofilen
KR34 Hammer/Scheren und Schwenklöffelhydraulik, PSS, el.prop., ATS, für 3,00 m Löfelstiel inklusive Pumpensummenschaltung (PSS), Werkzeugvorwahl (ATS), elektroproportionaler Betätigung und Schwenklöffelhydraulik mit max 40 l/min
MA02 Steuerkreis für einen hydr. Schnellwechsler, inkl. Verrohrung für 3,00m Stiel
RB04 Sicherheitsgurt 75 mm breit
RB07 Regenschutz am Kabinendach
RB17 zusätzlicher Scheibenwischer für die untere Frontscheibe
SC18 Seitenkamera zusätzliche Kamera für die rechte Maschinenseite
SC32 LED Lichtpaket 3 (Mono) 2 vorne am Rahmen und 2 am Kontergewicht, 4 am Ausleger, 4 am Kabinendach vorne, 2 am Kabinendach hinten
TA02 Komfort Paket (Premium Sitz, Radio, Klimaanlage, 3 Sonnenblenden) Sonnenblenden Front, Heck und Seitenscheibe rechts
TA05 Servicepaket 1, für Maschinen mit 3,0 m Löffelstiel Groeneveldt Zentralschmieranlage, elektrische Betankungspumpe, LED Beleuchtung für Servicebereiche
XA01 Spatenhalterung
inkl. Henle Schnellwechsler hydraulisch QC21 - Seriennummer: 1902776
inkl. gebr. Tieflöffel

VERMIETUNG

MARCO BINDER

E-Mail:
m.binder@baugeraetecenter.de
Tel.: +49 6209 718-151
Fax: +49 6209 718-150

VERKAUF

ANDREAS HOOK

E-Mail:
a.hook@baugeraetecenter.de
Tel.: +49 6209 718-141
Fax: +49 6209 718-100

MARCO KUSAJ

E-Mail:
m.kusaj@baugeraetecenter.de
Tel.: +49 6209 718-144
Fax: +49 6209 718-100