

2023/24

MIET CENTER
Baumaschinen & Baugeräte

Mietpreisliste

Nur für den gewerblichen Gebrauch !



Wir haben die richtige Lösung!

Unsere Standorte:

06217 Merseburg
67063 Ludwigshafen
69509 Mörlenbach
97273 Kürnach/Würzburg
97525 Schwebheim
63674 Altstadt

MietCenter
Baugeräte...
Arbeitschutz
ServiceCenter
Baumaschinen
Bauakademie

Inhaltsverzeichnis

A		Brennholzzippsäge	25
Abbruchhämmer elektrisch	34	Bulldog	23
Abbruchhämmer hydraulisch/Bagger	14	Bürocontainer	40
Absperrgitter	39	C	
Absturzsicherungen	39	Combigriflöffel	15
Abwasserpumpen	36	Container	40
Abziehpatsche	37	D	
Allesmäher	24	Dachdeckeraufzüge	29
Allradlader	16	Deckenschalung	38, 46
Alu-Fahrgerüst	41	Deckenschalung ab	42
Alu-Leichtverbau	52	Deckenstützen	38, 46
Alu-Traggerüst ab	42	Demogitter	39
Ampelanlagen	39	Diamantbohrgeräte	34
Anbaugeräte für Bagger	13, 14, 15	Diamantwerkzeuge	31, 32, 33, 34
Anbaukehrmaschine	17, 18	Diverse Baugeräte	41
Anhänger	57	Doppelvibrationswalzen	26
Anhängerkrane	9	Dreifußständer	38, 46
Anschlusschränke	30	Druckluflthämmer	28
Anschlussverteilerschränke	30	Druckluftkompressoren	28
Arbeitsbühnen	29	Drucklufttechnik	28
Aufbruchhämmer Druckluft	28	Druckluftwerkzeuge	28
Aufbruchhämmer elektrisch	34	Dumper	20
Auffahrampen	18	E	
Aufreisszahn als Baggeranbau	13	Einseilgreifer	11
Aufsitzmäher	24	Elektro-Anschlusschränke	30
Aufsitzwalzen	26	Elektro-Aufbruchhämmer	34
B		Elektrohämmer	34
Bagger	12	Elektro-Heizgeräte	35
Baggeranbaugeräte	13, 14, 15	Elektro-Pumpen	36
Baggerlöffel	13	Elektro-Schlaghämmer	34
Baggerzubehör	13, 14, 15	Elektro-Verteilerschränke	30
Baken	39	Erdbohrer hydraulisch für Bagger	15
Bandsägen	33	Erdbohrgerät mit Benzinmotor	25
Bauaufzüge	29	Erdmulden	11
Baukompressoren	28	Estrichschleifmaschine	31, 32
Baumstumpfböhrer	19	Eurosprint	9
Baupumpen	36	F	
Baustellencontainer	40	Fahrgerüste	29
Baustelleneinrichtung	40	Feuerwehrrpumpen	36
Baustellenlampen	39	Flügelglätter	37
Baustellensicherung	39	Förderbänder	29
Baustromversorgung	30	Fugenschneider	33
Baustromverteiler	30	Funkampelanlagen	39
Bautrockner	35	G	
Bautrocknung-Entwässerung-Reinigung-Heizung	35	Gabelstapler	21
Bauwagen	40	Gartenfräse	24
Bauzaun	39	Gartengeräte	24, 25, 26
Benzin-Flügelglätter	37	Gartenhäcksler	25
Benzinstampfer	27	Gartentraktor	23
Betonfräse	32	Gasheizgeräte	35
Betonmischer	37	Geländestapler	21
Betonrüttler	37	Generatoren	30
Betonsägen	33	Giraffe	32
Betonschleifmaschine	31, 32	Gitterlöffel	14
Betonsilo	11	Gittermastelemente	10
Betonstützen	38, 46	Gittermastkrane	9
Betontechnik	37	Grabenräumlöffel	13
Blocksteinsägen	33	Grabenverbau	52
Bodenfräse	23	Grabenwalzen	26
Bodenumkehrfräse	19, 23	Greifer	14
Bohren-Fräsen-Schneiden-Schleifen-Trennen	31	Greiferschaufel	17
Bohrhämmer	34		
Bohrkronen	34		
Bosch-Hämmer	34		

Standort Kürnach/Würzburg
Wachtelberg 28
Telefon: 09367 98850-0
Telefax: 09367 98850-10
mietpark.ku@baugeraetecenter.de

Standort Schwebheim
Moritz-Fischer-Str. 9
Telefon: 09723 9140-0
Telefax: 09723 7360
mietpark.sw@baugeraetecenter.de

Standort Merseburg
Weißenfelder Straße 72b
Telefon: 03461 8260-51
Telefax: 03461 8260-60
mietpark.mq@baugeraetecenter.de

Standort Altenstadt
Siemensstraße 12
Telefon: 06047 99790-10
Telefax: 06047 99790-20
mietpark.as@baugeraetecenter.de

Inhaltsverzeichnis

H

Häcksler	25
Handgeführte Walzen	26
Heizgeräte	35
Hochbautechnik Turmdrehkrane	8
Hoflader	16
Höhenzugangstechnik	29
Holzhäcksler	25
Holzschalungsträger	38, 46
Holzspalter	24
Holzspalter für Traktoren	23
Holzträger	38, 46
Hubarbeitsbühnen	29
Hublifte	29
Hubsteiger	29

I

Industriesauger	32, 35
Industriestaubsauger	32, 35
Innenrüttler	37
Innenvibratoren	37

K

Kernbohrgeräte	34
Kettenbagger	12
Kettendumper	20
Kettengehänge	11
Kettenlader	16
Kipper	57
Kombihämmer	34
Kompaktlader	16
Kompaktrader	16
Kompaktrader für Winterdienst	23
Kompressoren	28
Kompressorzubehör	28
Krane	8, 9
Kran-Einseilgreifer	11
Krangabel	11
Krankorb	11
Kranzubehör	10, 11, 37

L

Ladegabeln	11
Ladeschienen	17
Lagercontainer	40
Langhalsschleifer	32
Leichtverbau	52
LKW	57
Luftentfeucher	35
Lufttrocknungsgeräte	35

M

Mannschaftscontainer	40
Mastelemente	10
Materialcontainer	40
Mauerbandsägen	33
Mauernutfräse	33
Maurerarbeitenbühnen	29
Maurerkrane	29
Maurertreppen	29
Mehrzweckschaufel	17
Microbagger	12
Microteleskopstapler	22
Midibagger	12

Minibagger	12
Minidumper	20, 25
Minikrane	29
Mischgutschaufel	17
Mobilbagger	12
Mobilzaun	39
Motorflex	33
Motorschubkarre	20, 25
Mulcher hydraulisch für Bagger	15
-	

O

Obendreher	9
Ölheizgeräte	35

P

Palettengabel für Radlader	17
Parkettschleifmaschine	31
Paschal-Schalung ab	42
Personenkorb	11
Pflasterschneidmaschinen	31, 33
Pflastertransportkarren	41
Powertilt	15
Presslufthammer	28
Profihäcksler	25
Pumpen	36

R

Raddumper	20
Radlader	16
Radladerschaufel	17
Radladerzubehör	17
Rampen	17
Randschleifmaschine	31
Rasenmäher	24
Rasentraktor	24
Räumlöffel	13
Raumtrockner	35
Raupenbagger	12
Reisszahn als Baggeranbau	13
Rodungsmesser als Baggeranbau	13
Rüttelflaschen	37
Rüttelplatten	27
Rüttelwalzen	26

S

Salzstreuer für Kompaktrader	23
Sanierungsfräse	32
Sanitärcontainer	40
Sauger	32, 35
Schachtringgehänge	41
Schalung und Rüstung	42
Schalungsstützen	38, 46
Schaufel für Radlader	27
Schlaghammer elektrisch	34
Schleifmaschine	31
Schlepper	23
Schlitzfräse	33
Schmutzwasserpumpen	36
Schneeschild für Kompaktrader	23
Schrägaufzüge	29
Schüttmulden	11
Schuttröhre	34
Selbstladedumper	20
Separatorschaufel hydraulisch	17

Inhaltsverzeichnis

Sieblöffel	15
Skid-Steer Loader	17
Sortiergreifer	14
Stampfer	27
Standardschaufel für Radlader	17
Stapler	21
Staubsauger	32, 35
Steiger	29
Steinknacker	31
Steinkorb	11
Steinsägen	33
Steintrennmaschinen	33
Stromerzeuger	30
Stützen	38, 46
Stützenköpfe	38, 46
Systemschalung ab	42

T	
Tauchpumpen	36
Teleskopen und Stapler	21
Teleskoplader	22
Teleskopstapler	22
Tiefbautechnik Bagger	12
Tiefbautechnik Dumper	20
Tiefbautechnik Lader	16
Tieflöffel	13
Tischsägen	33
Toilettenwagen	40
Toplift	29
Transporte	57
Trennschleifer	33

U	
Umkehrfräse	23
Universalschleifmaschine	31,37
Untendreher	8,9
Unterkünfte	40

V	
Vakuum-Hebegeräte	41
Verbau	52
Verdichtungsplatten	27
Verdichtungsstampfer	27
Verdichtungstechnik	26
Verdichtungswalzen	26
Verkehrsampeln	39
Verladeschienen	18
Versetzspannen	41
Verteilerschränke	30
Vertikutierer	24
Vibrationsplatte als Baggeranbau	15
Vibrationsplatten	27
Vibrationsstampfer	27
Vibrationswalzen	26
Vier-in-Eins-Schaufel	17

W	
Walzen	26
Walzenzug	26
Wandschalung ab	42
Wandschleifer	32
Warnbaken	39
Warnlampen	39
Wasserpumpen	36
Winterdienstmaschinen	23
Wippsäge	25
Wurzelratte	13

Y	
Ytongbandsägen	33

Z	
Zubehör für Bagger	13, 14, 15
Zubehör für Kompressoren	28
Zubehör für Krane	10, 11, 37
Zubehör für Radlader	17
Zubehör für Traktoren	23
Zweischalengreifer	14

Mietdauer und Rückgabe von Mietsachen:

Wir vermieten Maschinen und Geräte für einen 8-stündigen Arbeitstag. Mehrstunden werden anteilig abgerechnet.

Die Rückgabe hat bis spätestens 09:00 Uhr am Folgetag zu erfolgen.

Bei späterer Rückgabe wird ein weiterer Tag berechnet.

Kundenkonto: Um bei der Odenwäldergruppe mieten zu können, ist die Eröffnung eines Kundenkontos nötig. Fragen Sie unsere Mitarbeiter.

Kauttionen werden im Einzelfall erhoben bei:

Baumaschinen mindestens in Höhe des Selbstbehaltes

Baugeräte mindestens Euro 200,00

Maschinenbruchvereinbarung (MBV):

Die MBV beinhaltet eine "Haftungsbeschränkung", ausgenommen sind Vorsatz und Verschleiß. Die Abrechnung erfolgt nach Kalendertagen einschließlich der Sonn- und Feiertagen. Selbstversicherung ist möglich.

Der Selbstbehalt (SB) obliegt dem Maschinenwert der zu versichernden Maschine und ist in folgende Klassen gestaffelt

Haftungsbeschränkungsklassen, Selbstbehalte (SB):

① 250 € ② 500 € ③ 1.500 € ④ 2.500 € ⑤ 4.000 € ⑥ 6.000 €

Nicht gekennzeichnete Mietsachen sind nicht versichert und werden bei Schäden nach Zeitwert berechnet.

Preisstellung:

Alle Preise sind Nettopreise ab dem jeweiligen Standort der Mietsache zuzüglich der gesetzlichen Umsatzsteuer.

AGB:

Es gelten die allgemeinen Mietvertragsbedingungen der Odenwälder Baumaschinen Gruppe für die Vermietung von Baumaschinen, Hebe- und Flurförderzeugen, Kränen und sonstigen Baugeräten, sowie zusätzlich für Kranmieten unsere Montage- und Transportbedingungen für Baumaschinen, Baugeräte und Industriemaschinen in Verbindung mit Besondere Vertragsbedingungen für Krantechnik und Vermietung von Krantechnik.

Diese finden Sie auf unserer Homepage (<https://www.baugeraetecenter.de/unternehmen/impressum/>).

Standort Kürnach/Würzburg
Wachtelberg 28
Telefon: 09367 98850-0
Telefax: 09367 98850-10
mietpark.ku@baugeraetecenter.de

Standort Schwebheim
Moritz-Fischer-Str. 9
Telefon: 09723 9140-0
Telefax: 09723 7360
mietpark.sw@baugeraetecenter.de

Standort Merseburg
Weißenfeler Straße 72b
Telefon: 03461 8260-51
Telefax: 03461 8260-60
mietpark.mq@baugeraetecenter.de

Standort Altstadt
Siemensstraße 12
Telefon: 06047 99790-10
Telefax: 06047 99790-20
mietpark.as@baugeraetecenter.de

Standorte



Zentrale Mörlenbach
Weinheimer Str. 58-60
69509 Mörlenbach
Telefon: 06209 718-0
Telefax: 06209 718-100

BaugeräteCenter

Werkzeuge und Baugeräte 06209 718-121/-173
Arbeitsschutz 06209 718-131
Gartentechnik 06209 718-171

Verkauf

Baumaschinen, Baukrane 06209 718-129/-141/-144

MietCenter

Baugeräte, Baumaschinen, Container 06209 718-151/-152/-154
Baukrane 06209 718-161/-162/-166

ServiceCenter

Baumaschinen 06209 718-167/-165
Baukrane 06209 718-161/-162/-166
Ersatzteile 06209 718-163



Standort Altstadt
Siemensstraße 12
63674 Altstadt
Telefon: 06047 99790-14
Telefax: 06047 99790-20

Öffnungszeiten
Mo. - Fr. 7:30 - 16:30 Uhr

Standorte



Standort Ludwigshafen
 Industriestraße 59
 67063 Ludwigshafen
 Telefon: 0621 67020-30
 Telefax: 0621 67020-51

BaugeräteCenter

Werkzeuge und Baugeräte 0621 67020-33/-34
 Arbeitsschutz 0621 67020-34
 Gartentechnik 0621 67020-34

Verkauf

Baumaschinen 06209 718-141
 Baukrane 06209 718-141

MietCenter

Baugeräte, Baumaschinen, Container 0621 67020-31/-37
 Baukrane 06209 718-161/-162/-166

ServiceCenter

Baumaschinen 0621 67020-32
 Ersatzteile 0621 67020-32
 Baukrane 06209 718-161/-162/-166

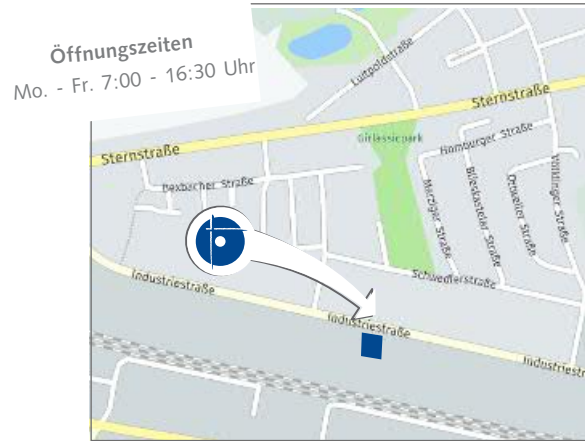

Standort Merseburg
 Weißenfelder Straße 72b
 06217 Merseburg
 Telefon: 03461 8260-0
 Telefax: 03461 8260-10

BaugeräteCenter

Werkzeuge und Baugeräte 03461 8260-15
 Arbeitsschutz 03461 8260-15
 Gartentechnik 03461 8260-16

Verkauf

Baumaschinen, Baukrane 03461 8260-16

MietCenter

Baugeräte, Baumaschinen 03461 8260-51
 Baukrane, Container 03461 8260-16
 Schalung 03461 8260-22

ServiceCenter

Baumaschinen, Baukrane, Ersatzteile 03461 8260-61



Standort Kürnach/Würzburg
 Wachtelberg 28
 Telefon: 09367 98850-0
 Telefax: 09367 98850-10
 mietpark.ku@baugeraetecenter.de

Standort Schwebheim
 Moritz-Fischer-Str. 9
 Telefon: 09723 9140-0
 Telefax: 09723 7360
 mietpark.sw@baugeraetecenter.de

Standort Merseburg
 Weißenfelder Straße 72b
 Telefon: 03461 8260-51
 Telefax: 03461 8260-60
 mietpark.mq@baugeraetecenter.de

Standort Altstadt
 Siemensstraße 12
 Telefon: 06047 99790-10
 Telefax: 06047 99790-20
 mietpark.as@baugeraetecenter.de

Standorte



Standort Kürnach/Würzburg
 Wachtelberg 28
 97273 Kürnach/Würzburg
 Telefon: 09367 98850-0
 Telefax: 09367 98850-10

BaugeräteCenter

Werkzeuge, Baugeräte 09367 98850-11
 Arbeitsschutz 09367 98850-12
 Gartentechnik 09367 98850-15

Verkauf

Baumaschinen 09367 98850-15/-11
 Baukrane 06209 718-141

MietCenter

Baugeräte, Baumaschinen, Container 09367 98850-13
 Baukrane 09367 98850-12

ServiceCenter

Baumaschinen, Ersatzteile 09367 98850-17
 Baukrane 09367 98850-12



Standort Schwebheim
 Moritz-Fischer-Str. 9
 97525 Schwebheim
 Telefon: 09723 9140-0
 Telefax: 09723 7360

BaugeräteCenter

Werkzeuge, Baugeräte 09723 9140-12/-14
 Arbeitsschutz 09723 9140-16
 Gartentechnik 09723 9140-12

Verkauf

Baumaschinen 09367 98850-12
 Baukrane 09367 98850-12

MietCenter

Baugeräte, Baumaschinen Ersatzteile 09723 9140-11/-17
 Baukrane 09367 98850-16

ServiceCenter

Baumaschinen, Ersatzteile 09723 9140-11
 Baukrane 09367 98850-16

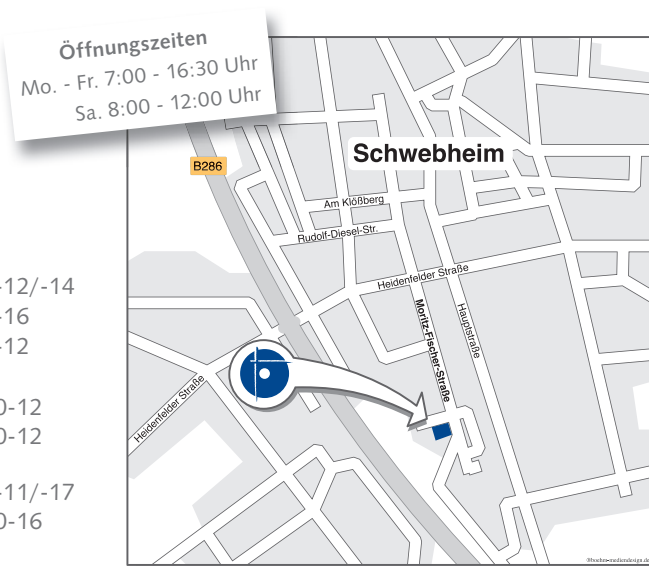

Hochbautechnik Turmdrehkrane



Untendreher

Schnellmontagekrane HD-Serie

Objektbezogene Mietangebote auf Anfrage

Hersteller	Typ	Hakenhöhe	Ausladung	Tragkraft	Drehradius	SB
Potain	HD 10 A	15,00 m	16,20 m	600/1.000 kg	1,65 m	③
Potain	HD 14 B	18,00 m	22,00 m	500/1.500 kg	1,75 m	③
Potain	HD 14 C	18,00 m	22,00 m	600/1.500 kg	1,90 m	③
Potain	HD 16 C	18,50 m	24,00 m	750/2.000 kg	1,90 m	④
Potain	HD 21 A	18,50 m	25,00 m	800/2.000 kg	1,90 m	④
Potain	HD 21 B	18,50 m	27,00 m	650/2.000 kg	1,90 m	④
Potain	HD 25	18,50 m	27,00 m	800/2.000 kg	2,15 m	④
Potain	HD 26 A	21,00 m	28,00 m	800/3.000 kg	2,20 m	④
Potain	HD 32 A	22,00 m	30,00 m	1.000/4.000 kg	2,2 / 2,4 m	④
Potain	HD 32 B	22,00 m	30,00 m	1.050/4.000 kg	2,2 / 2,4 m	④
Potain	HD 36	22,00 m	32,00 m	1.050/4.000 kg	2,2 / 2,4 m	④
Potain	HD 40 A	23,00 m	35,00 m	1.000/4.000 kg	2,50 m	④

Schnellmontagekrane IGO-Serie

Hersteller	Typ	Hakenhöhe	Ausladung	Tragkraft	Drehradius	SB
Potain	IGO 15	19,00 m	22,00 m	700/1.800 kg	1,75 m	③
Potain	IGO 18	19,10 m	24,00 m	700/1.800 kg	1,75 m	④
Potain	IGO 22	20,00 m	28,00 m	850/1.800 kg	2,00 m	④
Potain	IGO 26	20,00 m	26,00 m	1.100/3.200 kg	2,00 m	④
Potain	IGO 28 A	22,00 m	28,00 m	1.000/2.400 kg	2,00 m	④
Potain	IGO 32	22,00 m	30,00 m	1.100/4.000 kg	2,00 m	④
Potain	IGO 36	22,00 m	32,00 m	1.100/4.000 kg	2,20 m	④
Potain	IGO 42	23,20 m	36,00 m	1.100/4.000 kg	2,50 m	④
Potain	IGO 50	23,20 m	40,00 m	1.100/4.000 kg	2,50 m	④
Potain	IGO T 85	20,00 - 35,00 m	45,00 m	1.250/6.000 kg	3,00 m	⑤
Potain	IGO T 85 A	20,00 - 38,00 m	45,00 m	1.250/6.000 kg	3,00 m	⑤

Beratung • Kundendienst • Ersatzteile • Lieferservice • Montage/Demontage

Standort Kürnach/Würzburg
Wachtelberg 28
Telefon: 09367 98850-0
Telefax: 09367 98850-10
mietpark.ku@baugeraetecenter.de

Standort Schwebheim
Moritz-Fischer-Str. 9
Telefon: 09723 9140-0
Telefax: 09723 7360
mietpark.sw@baugeraetecenter.de

Standort Merseburg
Weißenfeler Straße 72b
Telefon: 03461 8260-51
Telefax: 03461 8260-60
mietpark.mq@baugeraetecenter.de

Standort Altstadt
Siemensstraße 12
Telefon: 06047 99790-10
Telefax: 06047 99790-20
mietpark.as@baugeraetecenter.de

Hochbautechnik Turmdrehkrane



Untendreher

Gittermastkrane GMR/GTMR-Serie

Objektbezogene Mietangebote auf Anfrage

Hersteller	Typ	Hakenhöhe	Ausladung	Tragkraft	Drehradius	SB
Potain	GMR 321 C	11,40 - 20,00 m	25,00 m	1.000/2.000 kg	2,35 m	③
Potain	GMR 326 D	11,50 - 20,00 m	30,00 m	1.000/3.000 kg	2,50 m	③
Potain	GTMR 331 B	14,90 - 26,00 m	35,00 m	1.000/4.000 kg	2,50 m	③
Potain	GTMR 331 C	14,90 - 26,00 m	35,00 m	1.200/4.000 kg	2,50 m	③
Potain	GTMR 336 A	16,40 - 30,50 m	40,00 m	1.000/4.000 kg	2,50 m	④
Potain	GTMR 336 B	16,40 - 30,50 m	40,00 m	1.150/4.000 kg	2,50 m	④
Potain	GTMR 346 A	16,40 - 30,50 m	45,00 m	1.000/5.000 kg	3,00 m	④
Potain	GTMR 346 B	16,40 - 30,50 m	45,00 m	1.100/6.000 kg	3,00 m	④

Obendreher

Hersteller	Typ	Hakenhöhe	Ausladung	Tragkraft	Drehradius	SB
Potain	MC 85 B	30,00 m	50,00 m	1.300/5.000 kg	---	⑤

Anhängerkrane

Eurosprint (80 km/h)

auch Tagesmiete möglich

Hersteller	Typ	Hakenhöhe	Ausladung	Tragkraft	Drehradius	SB
Eurogru	DS 216	17,20 m	21,00 m	600/1.800 kg	2,38 m	④

Eurosprint Krane wurden für den flexiblen Einsatz auf der Baustelle von Dachdeckern, Zimmereien, Metallbauern und kleinen Baubetrieben entwickelt. Sie sind einsatzfähig wie ein Autokran, mit 80 km/h über die Autobahn zu transportieren und bieten ein Optimum an Bedienerfreundlichkeit.

Beratung • Kundendienst • Ersatzteile • Lieferservice • Montage/Demontage



Hochbautechnik Turmdrehkrane



Objektbezogene Mietangebote auf Anfrage

Untendreher

Gittermastelemente GTMR-Serie

Hersteller	Typ	Elementlänge
Potain	GTMR 331 B	3.000 mm
Potain	GTMR 331 C	3.000 mm
Potain	GTMR 336 A	3.000 mm
Potain	GTMR 336 B	3.000 mm
Potain	GTMR 346 A	3.000 mm
Potain	GTMR 346 B	3.000 mm
Potain	GTMR 356 A	3.000 mm

Gittermastelemente IGO-Serie

Hersteller	Typ	Elementlänge
Potain	IGO T 85	6.000 mm
Potain	IGO T 85 A	6.000 mm



Beratung • Kundendienst • Ersatzteile • Lieferservice • Montage/Demontage

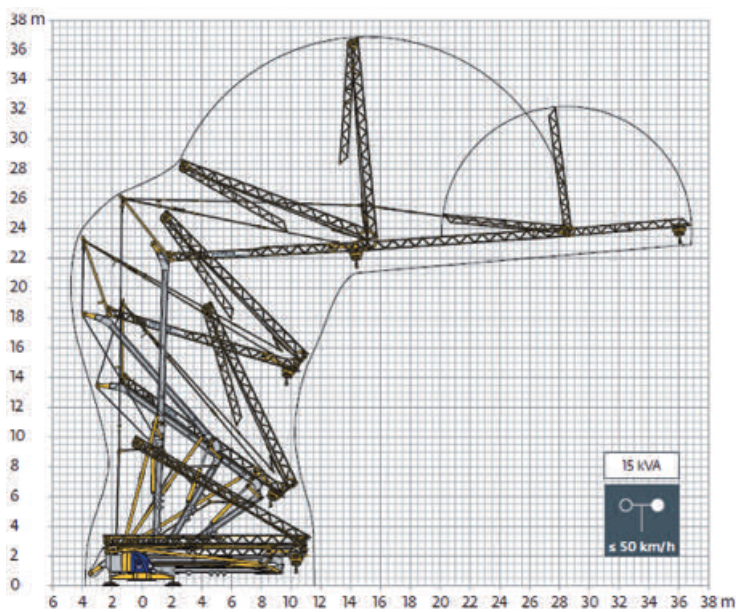

Standort Kürnach/Würzburg
Wachtelberg 28
Telefon: 09367 98850-0
Telefax: 09367 98850-10
mietpark.ku@baugeraetecenter.de

Standort Schwebheim
Moritz-Fischer-Str. 9
Telefon: 09723 9140-0
Telefax: 09723 7360
mietpark.sw@baugeraetecenter.de

Standort Merseburg
Weißenfelder Straße 72b
Telefon: 03461 8260-51
Telefax: 03461 8260-60
mietpark.mq@baugeraetecenter.de

Standort Altenstadt
Siemensstraße 12
Telefon: 06047 99790-10
Telefax: 06047 99790-20
mietpark.as@baugeraetecenter.de

Hochbautechnik Kranzubehör



Betonsilo - Mietpreise pro Kalendertag in Euro -



Inhalt	Monat	Woche	Tag
500 Liter	6,00	18,00	22,00
1.000 Liter	7,00	25,00	32,00

Aushubkübel/Erdbmulde



Inhalt	Monat	Woche	Tag
500 Liter	4,00	10,00	15,00
1.000 Liter	5,00	15,00	20,00

Ladegabel/Personenkorb



Tragkraft	Monat	Woche	Tag
1.500 kg	7,00	10,00	25,00
2 Pers/250 kg	10,00	25,00	30,00

Einseilgreifer



Inhalt	Monat	Woche	Tag
220 Liter	10,00	25,00	30,00
400 Liter	11,00	25,00	35,00

Steinkorb



Tragkraft	Monat	Woche	Tag
1.000 kg	9,00	25,00	30,00
1.200 kg	9,00	25,00	30,00

Weiteres Zubehör auf Anfrage

Alle Preise sind Nettopreise zuzüglich der gesetzlichen Mehrwertsteuer.

Tiefbautechnik Bagger



Minibagger

- Mietpreise pro Arbeitstag in Euro -



Einsatzgewicht bis:	Monat	Woche	Tag	MBV*	SB
1,5 t	65,00	80,00	100,00	8,00	③
2,0 t	85,00	100,00	125,00	10,00	③
3,0 t	100,00	125,00	145,00	12,00	③
4,0 t	115,00	140,00	165,00	13,00	④

Midibagger optional mit Powertilt erhältlich (Seite 15)



Einsatzgewicht bis:	Monat	Woche	Tag	MBV*	SB
5,0 t	125,00	155,00	185,00	15,00	④
6,0 t	135,00	165,00	195,00	16,00	④
7,0 t	150,00	185,00	220,00	17,00	⑤
8,0 t	160,00	195,00	225,00	18,00	⑤
9,0 t	165,00	205,00	235,00	19,00	⑤
12,0 t	195,00	215,00	245,00	20,00	⑤

Kettenbagger



Einsatzgewicht bis:	Monat	Woche	Tag	MBV*	SB
15,0 t	200,00	230,00	285,00	23,00	⑤
18,0 t	225,00	260,00	320,00	25,00	⑤
22,0 t	260,00	290,00	335,00	29,00	⑤
23,0 t	265,00	300,00	360,00	30,00	⑤
25,0 t	305,00	340,00	415,00	34,00	⑥
30,0 t	350,00	395,00	-	38,00	⑥
35,0 t	360,00	400,00	-	40,00	⑥
46,0 t	450,00	-	-	45,00	⑥

Mobilbagger



Einsatzgewicht bis:	Monat	Woche	Tag	MBV*	SB
8,0 t	145,00	175,00	205,00	17,00	⑤
12,0 t	190,00	225,00	260,00	21,00	⑤
15,0 t	200,00	240,00	285,00	23,00	⑤
18,0 t	235,00	275,00	325,00	26,00	⑥
21,0 t	250,00	285,00	335,00	28,00	⑥

*Maschinenbruchvereinbarung (MBV) pro Kalendertag. Detaillierte Info im Inhalt Seite 4
 Alle Preise sind Nettopreise zuzüglich der gesetzlichen Mehrwertsteuer.

Standort Kürnach/Würzburg
Wachtelberg 28
Telefon: 09367 98850-0
Telefax: 09367 98850-10
mietpark.ku@baugeraetecenter.de

Standort Schwebheim
Moritz-Fischer-Str. 9
Telefon: 09723 9140-0
Telefax: 09723 7360
mietpark.sw@baugeraetecenter.de

Standort Merseburg
Weißenfeler Straße 72b
Telefon: 03461 8260-51
Telefax: 03461 8260-60
mietpark.mq@baugeraetecenter.de

Standort Altenstadt
Siemensstraße 12
Telefon: 06047 99790-10
Telefax: 06047 99790-20
mietpark.as@baugeraetecenter.de

Tiefbautechnik Baggerzubehör



Tieflöffel 25 cm - 160 cm



- Mietpreise pro Arbeitstag in Euro -

Einsatzgewicht bis:	Monat	Woche	Tag	MBV*	SB
MS01/QC01 2 t	6,00	10,00	15,00	-	-
MS03/QC03 6 t	6,00	10,00	15,00	-	-
MS08/QC08 10 t	10,00	15,00	20,00	-	-
MS10/QC10 19 t	15,00	20,00	25,00	-	-
MS21/QC21 40 t	25,00	30,00	35,00	-	-

Wurzelratte



Einsatzgewicht bis:	Monat	Woche	Tag	MBV*	SB
MS03/QC03 6 t	30,00	40,00	50,00	-	-
MS08/QC08 10 t	40,00	50,00	60,00	-	-

Aufreisszahn



Einsatzgewicht bis:	Monat	Woche	Tag	MBV*	SB
MS03/QC03 6 t	10,00	15,00	20,00	-	-
MS08/QC08 10 t	15,00	20,00	25,00	-	-
MS10/QC10 19 t	20,00	25,00	30,00	-	-

Grabenräumlöffel starr 80 cm - 200 cm



Einsatzgewicht bis:	Monat	Woche	Tag	MBV*	SB
MS01/QC01 2 t	10,00	12,00	15,00	-	-
MS03/QC03 6 t	10,00	15,00	20,00	-	-
MS08/QC08 10 t	15,00	20,00	25,00	-	-
MS10/QC10 19 t	15,00	20,00	25,00	-	-
MS21/QC21 40 t	20,00	25,00	30,00	-	-

Grabenräumlöffel schwenkbar 80 cm - 220 cm



Einsatzgewicht bis:	Monat	Woche	Tag	MBV*	SB
MS01/QC01 2 t	10,00	15,00	20,00	2,00	②
MS03/QC03 6 t	15,00	20,00	25,00	2,00	②
MS08/QC08 10 t	15,00	20,00	25,00	2,00	③
MS10/QC10 19 t	25,00	30,00	35,00	3,00	③
MS21/QC21 40 t	35,00	40,00	50,00	4,00	④

Weitere Anbaugeräte auf Anfrage

*Maschinenbruchvereinbarung (MBV) pro Kalendertag. Detaillierte Info im Inhalt Seite 4
Alle Preise sind Nettopreise zuzüglich der gesetzlichen Mehrwertsteuer.

Tiefbautechnik Baggerzubehör



Abbruchhämmer

- Mietpreise pro Arbeitstag in Euro -



Einsatzgewicht bis:	Monat	Woche	Tag	MBV*	SB
60kg MS01/QC01 - 1,2 t	50,00	65,00	80,00	6,00	②
95kg MS01/QC01 - 1,8 t	50,00	65,00	80,00	6,00	②
165kg MS03/QC03 - 2,5 t	70,00	85,00	110,00	9,00	②
300kg MS03/QC03 - 4,0 t	80,00	95,00	120,00	9,00	②
400kg MS08/QC08 - 9,0 t	95,00	115,00	140,00	11,00	③
820kg MS10/QC10 - 15,0 t	150,00	185,00	205,00	17,00	③

Werkzeugverschleiß

Einsatzgewicht bis:	Monat	Woche	Tag	MBV*	SB
für Meißel MS01/QC01	5,00	5,00	5,00	-	-
für Meißel MS03/QC03	10,00	10,00	10,00	-	-
für Meißel MS08/QC08	15,00	15,00	15,00	-	-
für Meißel MS10/QC10	18,00	18,00	18,00	-	-

Zweischalengreifer



Einsatzgewicht bis:	Monat	Woche	Tag	MBV*	SB
MS03/QC03 6 t	30,00	40,00	50,00	4,00	②
MS08/QC08 10 t	40,00	50,00	65,00	5,00	③
MS10/QC10 19 t	55,00	60,00	70,00	6,00	③

Sortiergreifer



Einsatzgewicht bis:	Monat	Woche	Tag	MBV*	SB
MS01/QC01 2 t	25,00	35,00	45,00	3,00	②
MS03/QC03 6 t	35,00	45,00	60,00	4,00	③
MS08/QC08 10 t	45,00	55,00	75,00	6,00	③
MS10/QC10 19 t	70,00	90,00	110,00	9,00	④
MS21/QC21 40 t	80,00	95,00	115,00	9,00	④

Gitterlöffel



Einsatzgewicht bis:	Monat	Woche	Tag	MBV*	SB
MS01/QC01 2 t	15,00	20,00	30,00	-	-
MS03/QC03 6 t	20,00	25,00	35,00	-	-
MS08/QC08 10 t	25,00	30,00	40,00	-	-
MS10/QC10 19 t	30,00	35,00	45,00	-	-

Weitere Anbaugeräte auf Anfrage

*Maschinenbruchvereinbarung (MBV) pro Kalendertag. Detaillierte Info im Inhalt Seite 4

Alle Preise sind Nettopreise zuzüglich der gesetzlichen Mehrwertsteuer.

Standort Kürnach/Würzburg
Wachtelberg 28
Telefon: 09367 98850-0
Telefax: 09367 98850-10
mietpark.ku@baugeraetecenter.de

Standort Schwebheim
Moritz-Fischer-Str. 9
Telefon: 09723 9140-0
Telefax: 09723 7360
mietpark.sw@baugeraetecenter.de

Standort Merseburg
Weißenfelder Straße 72b
Telefon: 03461 8260-51
Telefax: 03461 8260-60
mietpark.mq@baugeraetecenter.de

Standort Altenstadt
Siemensstraße 12
Telefon: 06047 99790-10
Telefax: 06047 99790-20
mietpark.as@baugeraetecenter.de

Tiefbautechnik Baggerzubehör



Erdbohrer



- Mietpreise pro Arbeitstag in Euro -

Einsatzgewicht bis:	Monat	Woche	Tag	MBV*	SB
MS01/QC01 2 t	50,00	65,00	80,00	7,00	②
MS03/QC03 6 t	70,00	85,00	105,00	9,00	②
Verschleißpauschale	6,00	6,00	6,00	-	-

Sieblöffel



Einsatzgewicht bis:	Monat	Woche	Tag	MBV*	SB
MS01/QC01 2 t	-	-	-	-	-
MS03/QC03 6 t	-	-	-	-	-
MS08/QC08 10 t	75,00	90,00	110,00	9,00	②
MS10/QC10 19 t	-	-	-	-	-

Combigrifflöffel



Einsatzgewicht bis:	Monat	Woche	Tag	MBV*	SB
MS01/QC01 2 t	-	-	-	-	-
MS03/QC03 6 t	-	-	-	-	-
MS08/QC08 10 t	25,00	30,00	40,00	3,00	②
MS10/QC10 19 t	-	-	-	-	-

Powertilt

- bringt Bewegung in starre Strukturen
- innovative Flexibilität
- maximaler Output
- präziseres Arbeiten

Einsatzgewicht bis:	Monat	Woche	Tag	MBV*	SB
MS03/QC03 6 t	25,00	30,00	35,00	3,00	②
MS08/QC08 10 t	30,00	35,00	45,00	4,00	②

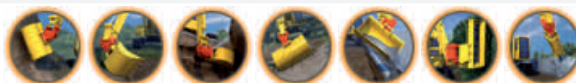

Mulcher



Einsatzgewicht bis:	Monat	Woche	Tag	MBV*	SB
MS03/QC03 6 t	50,00	60,00	75,00	6,00	②
MS08/QC08 10 t	100,00	120,00	150,00	12,00	③

Vibrationsplatte Baggeranbau



Einsatzgewicht bis:	Monat	Woche	Tag	MBV*	SB
MS03/QC03 6 t	65,00	80,00	110,00	8,00	②
MS08/QC08 10 t	70,00	90,00	115,00	9,00	②
MS10/QC10 19 t	95,00	120,00	130,00	11,00	②

Weitere Anbaugeräte auf Anfrage

*Maschinenbruchvereinbarung (MBV) pro Kalendertag. Detaillierte Info im Inhalt Seite 4
Alle Preise sind Nettopreise zuzüglich der gesetzlichen Mehrwertsteuer.

Tiefbautechnik Radlader



Hoflader

- Mietpreise pro Arbeitstag in Euro -



Gewicht/Schaufelinhalt bis:	Monat	Woche	Tag	MBV*	SB
1.990 kg/0,35 m ³	90,00	115,00	135,00	11,00	③

Kompaktrادلader



Gewicht/Schaufelinhalt bis:	Monat	Woche	Tag	MBV*	SB
3.000 kg/0,5 m ³	100,00	125,00	145,00	12,00	③
5.000 kg/0,8 m ³	105,00	130,00	150,00	12,00	④
6.000 kg/1,2 m ³	120,00	150,00	175,00	14,00	④

Kompaktlader



Gewicht/Schaufelinhalt bis:	Monat	Woche	Tag	MBV*	SB
1,7 t/0,3 m ³	70,00	95,00	125,00	9,00	③
2,6 t/0,4 m ³	90,00	110,00	140,00	11,00	③
3,0 t/0,5 m ³	115,00	130,00	160,00	13,00	③
4,0 t/0,6 m ³	145,00	160,00	190,00	16,00	④

Kettenlader



Gewicht/Schaufelinhalt bis:	Monat	Woche	Tag	MBV*	SB
2,4 t/0,3 m ³	100,00	115,00	155,00	12,00	③
3,6 t/0,5 m ³	125,00	150,00	175,00	14,00	③
6,0 t/0,8 m ³	175,00	205,00	230,00	19,00	④

Radlader



Gewicht/Schaufelinhalt bis:	Monat	Woche	Tag	MBV*	SB
10 t/1,8 m ³	195,00	215,00	245,00	21,00	⑤
14 t/2,2 m ³	230,00	255,00	300,00	25,00	⑤
17 t/2,8 m ³	255,00	290,00	335,00	28,00	⑤
20 t/3,5 m ³	280,00	310,00	365,00	30,00	⑥

*Maschinenbruchvereinbarung (MBV) pro Kalendertag. Detaillierte Info im Inhalt Seite 4
 Alle Preise sind Nettopreise zuzüglich der gesetzlichen Mehrwertsteuer.

Standort Kürnach/Würzburg
Wachtelberg 28
Telefon: 09367 98850-0
Telefax: 09367 98850-10
mietpark.ku@baugeraetecenter.de

Standort Schwebheim
Moritz-Fischer-Str. 9
Telefon: 09723 9140-0
Telefax: 09723 7360
mietpark.sw@baugeraetecenter.de

Standort Merseburg
Weißenfelder Straße 72b
Telefon: 03461 8260-51
Telefax: 03461 8260-60
mietpark.mq@baugeraetecenter.de

Standort Altenstadt
Siemensstraße 12
Telefon: 06047 99790-10
Telefax: 06047 99790-20
mietpark.as@baugeraetecenter.de

Tiefbautechnik Radladerzubehör



Palettengabel

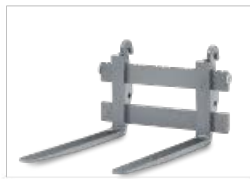

- Mietpreise pro Arbeitstag in Euro -

für Lader bis:	Monat	Woche	Tag	MBV*	SB
0,5 m³	5,00	10,00	15,00	-	-
1,0 m³	10,00	15,00	20,00	-	-
2,0 m³	15,00	20,00	25,00	-	-
3,0 m³	15,00	20,00	25,00	-	-
4,0 m³	15,00	20,00	25,00	-	-

Standardschaufel



für Lader bis:	Monat	Woche	Tag	MBV*	SB
0,5 m³	5,00	10,00	15,00	-	-
1,0 m³	10,00	15,00	20,00	-	-
2,0 m³	15,00	20,00	25,00	-	-
3,0 m³	15,00	20,00	25,00	-	-
4,0 m³	15,00	20,00	25,00	-	-

Mehrzweckschaufel



für Lader bis:	Monat	Woche	Tag	MBV*	SB
0,5 m³	10,00	15,00	20,00	-	-
1,0 m³	10,00	15,00	20,00	-	-
2,0 m³	20,00	25,00	35,00	3,00	②
3,0 m³	25,00	30,00	40,00	3,00	②
4,0 m³	25,00	30,00	40,00	3,00	②

Separatorschaufel

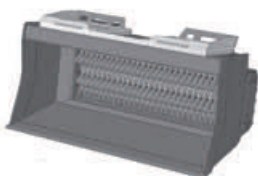

für Lader bis:	Monat	Woche	Tag	MBV*	SB
0,5 m³	-	-	-	-	-
1,0 m³	-	-	-	-	-
2,0 m³	40,00	55,00	75,00	5,00	②
3,0 m³	50,00	60,00	80,00	5,00	②
4,0 m³	50,00	60,00	80,00	5,00	②

Anbaukehrmaschine



mit Gabeltaschen

für Lader bis:	Monat	Woche	Tag	MBV*	SB
1,2 m³	25,00	40,00	50,00	4,00	②

Weitere Anbaugeräte auf Anfrage

*Maschinenbruchvereinbarung (MBV) pro Kalendertag. Detaillierte Info im Inhalt Seite 4
Alle Preise sind Nettopreise zuzüglich der gesetzlichen Mehrwertsteuer.

Unsere Eigenmarke BLUELINE:



Die BLUELINE-Serie:



Unsere starken Marken:



ODENWÄLDER Baumaschinen

1949 führt ein Schritt in das Ungewisse, auf den Weg zum Erfolg. Alles aus einer Hand: Baumaschinen, Baugeräte, Werkzeuge, Arbeitskleidung bis hin zu Schulungsseminaren für die Baubranche.

Kompetente Ansprechpartner beraten Sie in allen Bereichen.



Standort Kürnach/Würzburg
Wachtelberg 28
Telefon: 09367 98850-0
Telefax: 09367 98850-10
mietpark.ku@baugeraetecenter.de

Standort Schwebheim
Moritz-Fischer-Str. 9
Telefon: 09723 9140-0
Telefax: 09723 7360
mietpark.sw@baugeraetecenter.de

Standort Merseburg
Weißenfeler Straße 72b
Telefon: 03461 8260-51
Telefax: 03461 8260-60
mietpark.mq@baugeraetecenter.de

Standort Altenstadt
Siemensstraße 12
Telefon: 06047 99790-10
Telefax: 06047 99790-20
mietpark.as@baugeraetecenter.de

Klimaneutral

Dieser Katalog ist klimaneutral!

Was bedeutet Klimaneutral:

Die klimaneutrale Katalogproduktion erfolgt durch die Kompensation des bei der Herstellung des Druckerzeugnisses freigesetzten CO₂, durch Beteiligung an weltweiten Klimaschutzprojekten. Die Unterstützung erfolgt z. B. beim Umweltschutz oder durch die Förderung alternativer Energien und Ähnlichem in der Weise, dass CO₂-Emissionen durch diese Projekte direkt gesenkt bzw. vermieden werden können. Die so freigewordenen CO₂-Kontingente können im Sinne des CO₂-Ausgleichs erworben werden, indem diese Klimaschutzprojekte finanziell gefördert werden und macht dieses Druckerzeugnis dadurch Klimaneutral.

So trägt dieser Katalog dazu bei:

Der Wald erfüllt als Ökosystem vielfältige Funktionen und stellt unsere Lebensgrundlage dar. Im Oberallgäu unterstützt seit 1991 das Bergwaldprojekt e.V. mit Hilfe von Freiwilligen und Fachkräften die natürliche Schutzfunktion des Waldes, der durch Stürme stark beschädigt worden war. Sie pflanzen heimische Baumarten, fördern gruppenartige Waldstrukturen und schaffen so einen stabilen Bergmischwald, der als natürlicher Filter die versickernden Niederschläge reinigt und im Winter vor Lawinen schützt.

Der Beitrag an das Bergwaldprojekt trägt zur Finanzierung der Einsatzwochen bei. Um Klimaneutralität zu garantieren, unterstützt ClimatePartner zusätzlich ein international anerkanntes Waldschutzprojekt in Brasilien: www.climatepartner.com/1056

Wie funktioniert Klimaschutz mit regionalen Projekten?

Regionale Projekte schützen natürliche Lebensräume oder tragen zur Agrarwende bei. Sie sind wichtig für die Anpassung an den Klimawandel. Diese Projekte bringen in aller Regel keine zertifizierten Emissionsminderungen hervor. Deshalb kombiniert ClimatePartner regionale Projekte mit international anerkannten Klimaschutzprojekten. So sind gleichzeitig Klimaneutralität und regionales Enga



Tiefbautechnik Dumper



Minidumper



- Mietpreise pro Arbeitstag in Euro -

Muldeninhalt bis:	Monat	Woche	Tag	MBV*	SB
0,25 m ³	35,00	45,00	55,00	4,00	①

Minikettendumper



Muldeninhalt bis:	Monat	Woche	Tag	MBV*	SB
0,4 m ³	60,00	75,00	90,00	7,00	③

Selbstlader



Muldeninhalt bis:	Monat	Woche	Tag	MBV*	SB
0,4 m ³	60,00	75,00	90,00	7,00	③

Kettendumper



Muldeninhalt bis:	Monat	Woche	Tag	MBV*	SB
0,6 m ³	48,00	64,00	80,00	6,00	③
0,8 m ³	70,00	80,00	95,00	7,00	③

Raddumper



Nutzlast bis:	Monat	Woche	Tag	MBV*	SB
1,5 t	85,00	100,00	115,00	10,00	③
3,5 t	105,00	125,00	145,00	12,00	④
6,0 t	135,00	160,00	185,00	15,00	④

Raddumper Heavy



Nutzlast bis:	Monat	Woche	Tag	MBV*	SB
6,5 t	190,00	200,00	220,00	15,00	⑤
10,0 t	220,00	250,00	290,00	25,00	⑤
20,0 t	270,00	290,00	330,00	27,00	⑥

*Maschinenbruchvereinbarung (MBV) pro Kalendertag. Detaillierte Info im Inhalt Seite 4
 Alle Preise sind Nettopreise zuzüglich der gesetzlichen Mehrwertsteuer.

Standort Kürnach/Würzburg
Wachtelberg 28
Telefon: 09367 98850-0
Telefax: 09367 98850-10
mietpark.ku@baugeraetecenter.de

Standort Schwebheim
Moritz-Fischer-Str. 9
Telefon: 09723 9140-0
Telefax: 09723 7360
mietpark.sw@baugeraetecenter.de

Standort Merseburg
Weißenfelder Straße 72b
Telefon: 03461 8260-51
Telefax: 03461 8260-60
mietpark.mq@baugeraetecenter.de

Standort Altenstadt
Siemensstraße 12
Telefon: 06047 99790-10
Telefax: 06047 99790-20
mietpark.as@baugeraetecenter.de

Teleskopen und Stapler



Gabelstapler

- Mietpreise pro Arbeitstag in Euro -



Einsatzgewicht bis:	Monat	Woche	Tag	MBV*	SB
1,5 t	45,00	60,00	80,00	4,00	€
2,0 t	50,00	65,00	85,00	4,25	€
2,5 t	55,00	70,00	90,00	4,50	€
3,0 t	60,00	85,00	110,00	5,50	€
3,5 t	75,00	100,00	120,00	6,00	€
4,0 t	100,00	120,00	140,00	7,00	€
5,0 t	110,00	130,00	150,00	7,50	€
6,0 - 16	Anfrage	Anfrage	Anfrage	Anfrage	€

Geländestapler



Hubhöhe/Nenntragfähigkeit bis:	Monat	Woche	Tag	MBV*	SB
4,5 Meter 2,5 t	58,00	78,00	98,00	7,00	€
4,1 Meter 3,0 t	66,00	88,00	110,00	8,00	€

Teleskopstapler



Hubhöhe/Nenntragfähigkeit bis:	Monat	Woche	Tag	MBV*	SB
4,1 Meter 2,5 t	72,00	96,00	120,00	9,00	€
4,1 Meter 3,0 t	78,00	104,00	130,00	10,00	€

*Maschinenbruchvereinbarung (MBV) pro Kalendertag. Detaillierte Info im Inhalt Seite 4
Alle Preise sind Nettopreise zuzüglich der gesetzlichen Mehrwertsteuer.

www.baugeraetecenter.de

Immer noch einen draufsetzen!
Den Staplerführerschein machen Sie bei uns!

Wir freuen uns auf Ihren Besuch!

Baummaschinen • Baugeräte • Werkzeuge
Gartengeräte • Gartenwerkzeuge • Berufsbekleidung

BAU AKADEMIE
Schulungszentrum

In jedem Jahr geschehen viele gefährliche Unfälle - manche sogar mit Todesfolge - aufgrund von unzureichender Ausbildung der Fahrer. Laut BGV trägt jeder Unternehmer die Verantwortung, dass seine Arbeitnehmer eine entsprechende Ausbildung zum Bedienen und Führen sowie eine gerätebezogene Einweisung erhalten.

Des Weiteren muss jeder Fahrberechtigte einmal im Jahr durch eine Fachkraft belehrt werden.

Im Falle eines Unglücks muss eine Schulung/Unterweisung schriftlich nachgewiesen werden. Bei unzureichender oder fehlender Ausbildung kann der entsprechende Bediener der Maschine sowie dessen Vorgesetzter dafür haftbar gemacht werden.

Wir wenden uns heute an Sie, um Sie über die Wichtigkeit eines Fahrausweises zu informieren. Während Sie diese Schulungsangebote lesen, passieren in Deutschland sechs gefährliche Arbeitsunfälle.

Es kann jeden treffen!

Teleskopen und Stapler



Micro-Teleskoplader

- Mietpreise pro Arbeitstag in Euro -



Hubhöhe/Nenntragfähigkeit bis:	Monat	Woche	Tag	MBV*	SB
4,0 Meter 1,60 t	95,00	115,00	145,00	11,00	④
Standardschaufel	6,00	8,00	10,00	-	-

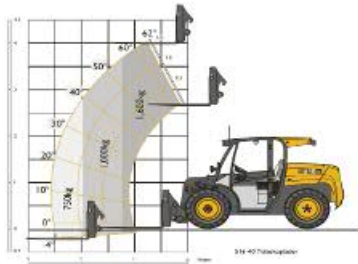

ULTIMATIVE KRAFT FÜR GROSSE AUFGABEN AUF KLEINEM RAUM

Teleskoplader



Hubhöhe/Nenntragfähigkeit bis:	Monat	Woche	Tag	MBV*	SB
6,0 Meter / 2,5 t	115,00	155,00	195,00	15,00	④
9,5 Meter / 3,5 t	135,00	180,00	220,00	17,00	④
13 Meter / 4,0 t	145,00	190,00	230,00	18,00	④
Schaufel 1 m³	10,00	20,00	25,00	-	-
Partikelfilter-Set	110,00	130,00	150,00	-	-

Teleskoplader drehbar



Hubhöhe/Nenntragfähigkeit bis:	Monat	Woche	Tag	MBV*	SB
20,50 Meter / 5,5 t	250,00	300,00	360,00	29,00	⑥
Arbeitskorb / 1,0 t	25,00	35,00	55,00	4,00	③
Seilwinde	45,00	65,00	85,00	6,00	③
Lasthaken	20,00	35,00	50,00	-	-



Weitere Anbaugeräte auf Anfrage

*Maschinenbruchvereinbarung (MBV) pro Kalendertag. Detaillierte Info im Inhalt Seite 4

Alle Preise sind Nettopreise zuzüglich der gesetzlichen Mehrwertsteuer.

Standort Kürnach/Würzburg
Wachtelberg 28
Telefon: 09367 98850-0
Telefax: 09367 98850-10
mietpark.ku@baugeraetecenter.de

Standort Schwebheim
Moritz-Fischer-Str. 9
Telefon: 09723 9140-0
Telefax: 09723 7360
mietpark.sw@baugeraetecenter.de

Standort Merseburg
Weißenfelder Straße 72b
Telefon: 03461 8260-51
Telefax: 03461 8260-60
mietpark.mq@baugeraetecenter.de

Standort Altstadt
Siemensstraße 12
Telefon: 06047 99790-10
Telefax: 06047 99790-20
mietpark.as@baugeraetecenter.de

Land- und Gartentechnik Winterdienst



Kompaktrader für den Winterdienst

- Mietpreise pro Arbeitstag in Euro -

Gewicht/Schaufelinhalt bis:	Monat	Woche	Tag	MBV*	SB
3.000 kg/0,5 m ³	100,00	125,00	145,00	12,00	③

Anbaugeräte für Winterdienstlader



	Monat	Woche	Tag	MBV*	SB
Schneeschild	30,00	40,00	50,00	3,00	②
Salzstreuer	30,00	40,00	50,00	3,00	②

Weitere Anbaugeräte auf Anfrage

*Maschinenbruchvereinbarung (MBV) pro Kalendertag. Detaillierte Info im Inhalt Seite 4
Alle Preise sind Nettopreise zuzüglich der gesetzlichen Mehrwertsteuer.

Unser Mietangebot!

Winterdienstlader mit Schneeschild und Salzstreuer

ab 5 Monaten Mietdauer.

Euro 1.299,00

inklusive MBV* je Monat.

Land- und Gartentechnik Geräte



Aufsitzmäher (mit Benzinmotor)

- Mietpreise pro Arbeitstag in Euro -

Arbeitsbreite/Schritthöhe/Leistung	Monat	Woche	Tag	MBV*	SB
900 mm/85 mm/10 kW	50,00	65,00	80,00	6,00	②



Allesmäher

Arbeitsbreite/Schritthöhe/Leistung	Monat	Woche	Tag	MBV*	SB
870 mm/85 mm/11 kW	50,00	65,00	80,00	6,00	②



Vertikutierer (mit Benzinmotor)

Arbeitsbreite/Leistung	Monat	Woche	Tag	MBV*	SB
450 mm/4 kW	20,00	25,00	35,00	-	-



Gartenfräse/Motorhacke (mit Benzinmotor)

Arbeitsbreite/Frästiefe/Leistung	Monat	Woche	Tag	MBV*	SB
530 mm/180 mm/4 kW	20,00	25,00	35,00	-	-



Holzspalter (mit Elektromotor 400V 16A)

Spalkkraft/Spaltlänge/Leistung	Monat	Woche	Tag	MBV*	SB
8 to/108 mm/5 kW	20,00	25,00	35,00	-	-



*Maschinenbruchvereinbarung (MBV) pro Kalendertag. Detaillierte Info im Inhalt Seite 4
 Alle Preise sind Nettopreise zuzüglich der gesetzlichen Mehrwertsteuer.

Standort Kürnach/Würzburg
Wachtelberg 28
Telefon: 09367 98850-0
Telefax: 09367 98850-10
mietpark.ku@baugeraetecenter.de

Standort Schwebheim
Moritz-Fischer-Str. 9
Telefon: 09723 9140-0
Telefax: 09723 7360
mietpark.sw@baugeraetecenter.de

Standort Merseburg
Weißenfeller Straße 72b
Telefon: 03461 8260-51
Telefax: 03461 8260-60
mietpark.mq@baugeraetecenter.de

Standort Altenstadt
Siemensstraße 12
Telefon: 06047 99790-10
Telefax: 06047 99790-20
mietpark.as@baugeraetecenter.de

Land- und Gartentechnik Geräte



Profihäcksler (mit Dieselmotor)

- Mietpreise pro Arbeitstag in Euro -



Einzugsbreite/Stammstärke/Leistung	Monat	Woche	Tag	MBV*	SB
230 mm/160 mm/25 kW	110,00	140,00	180,00	14,00	③

Gartenhäcksler (mit Benzinmotor)



Einzugsbreite/Stammstärke/Leistung	Monat	Woche	Tag	MBV*	SB
200 mm/80 mm/8 kW	35,00	45,00	55,00	-	-

Erdbohrgerät (mit 2-Takt-Motor)



Bohrdurchmesser/Bohrtiefe/Leistung	Monat	Woche	Tag	MBV*	SB
250 mm/1.100 mm/1,5 kW	30,00	40,00	50,00	-	-

Brennholzzippsäge (mit Elektromotor 400V 16A)



Stammstärke/Leistung	Monat	Woche	Tag	MBV*	SB
250 mm/6 kW	25,00	35,00	45,00	-	-

Minidumper



Muldeninhalt bis:	Monat	Woche	Tag	MBV*	SB
Inhalt 0,25 m³	35,00	45,00	55,00	4,00	①

*Maschinenbruchvereinbarung (MBV) pro Kalendertag. Detaillierte Info im Inhalt Seite 4
Alle Preise sind Nettopreise zuzüglich der gesetzlichen Mehrwertsteuer.

Verdichtungstechnik Walzen



Walzenzug

- Mietpreise pro Arbeitstag in Euro -



Arbeitsbreite/Einsatzgewicht bis:	Monat	Woche	Tag	MBV*	SB
1.750 mm 7,5 t	115,00	140,00	170,00	13,00	④
2.100 mm 11,5 t	150,00	185,00	220,00	18,00	⑤

Doppelvibrationswalze



Arbeitsbreite/Einsatzgewicht bis:	Monat	Woche	Tag	MBV*	SB
800 mm 1,8 t	75,00	85,00	100,00	9,00	③
1.200 mm 2,7 t	80,00	90,00	115,00	10,00	③

Handgeführte Walze



Arbeitsbreite/Einsatzgewicht bis:	Monat	Woche	Tag	MBV*	SB
700 mm 0,8 t	45,00	55,00	70,00	5,00	②

Grabenwalze



Arbeitsbreite/Einsatzgewicht bis:	Monat	Woche	Tag	MBV*	SB
850 mm 1,5 t	65,00	75,00	95,00	7,00	③

*Maschinenbruchvereinbarung (MBV) pro Kalendertag. Detaillierte Info im Inhalt Seite 4
 Alle Preise sind Nettopreise zuzüglich der gesetzlichen Mehrwertsteuer.

Steher Plattenverdichter

Die Alternative zum 13 t Walzenzug.

Preise auf Anfrage.



Standort Kürnach/Würzburg
Wachtelberg 28
Telefon: 09367 98850-0
Telefax: 09367 98850-10
mietpark.ku@baugeraetecenter.de

Standort Schwebheim
Moritz-Fischer-Str. 9
Telefon: 09723 9140-0
Telefax: 09723 7360
mietpark.sw@baugeraetecenter.de

Standort Merseburg
Weißenfelder Straße 72b
Telefon: 03461 8260-51
Telefax: 03461 8260-60
mietpark.mq@baugeraetecenter.de

Standort Altenstadt
Siemensstraße 12
Telefon: 06047 99790-10
Telefax: 06047 99790-20
mietpark.as@baugeraetecenter.de

Verdichtungstechnik Vibrationsplatten und -stampfer



Vibrationsstampfer

- Mietpreise pro Arbeitstag in Euro -



Arbeitsbreite/Einsatzgewicht bis:	Monat	Woche	Tag	MBV*	SB
280 mm/60 kg	20,00	30,00	40,00	3,00	①

Rollenrüttler



Arbeitsbreite/Einsatzgewicht bis:	Monat	Woche	Tag	MBV*	SB
670 mm/175 kg	35,00	50,00	60,00	6,00	②

Vibrationsplatten



Arbeitsbreite/Einsatzgewicht bis:	Monat	Woche	Tag	MBV*	SB
450 mm 95 kg	20,00	30,00	40,00	3,00	①
400 mm 118 kg	25,00	35,00	50,00	3,00	①
450 mm 160 kg	25,00	35,00	50,00	3,00	②
500 mm 206 kg	30,00	40,00	55,00	4,00	②
550 mm 300 kg	35,00	45,00	60,00	4,00	②
600 mm 416 kg	40,00	50,00	65,00	5,00	②
550 mm 480 kg	45,00	55,00	70,00	5,00	②
700 mm 610 kg	50,00	60,00	80,00	6,00	②
750 mm 740 kg	55,00	65,00	85,00	6,00	②
Pflasterschutzvorrichtung 281 kg	5,00	5,00	10,00	-	②

*Maschinenbruchvereinbarung (MBV) pro Kalendertag. Detaillierte Info im Inhalt Seite 4
Alle Preise sind Nettopreise zuzüglich der gesetzlichen Mehrwertsteuer.

weber *mf*



Drei Vorteile von COMPATROL CCD

- Qualitätssicherung durch gleichmäßige Verdichtung. Schwachstellen können erkannt und behoben werden.
- verständliche und einfache Bedienung.
- Zeit- und Kosteneinsparung (bis zu 25% der Überfahrten können eingespart werden)



keine Verdichtung möglich!

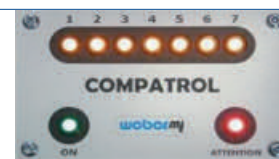

maximale Verdichtung erreicht!

Drucklufttechnik Kompressoren



Baukompressor

- Mietpreise pro Arbeitstag in Euro -

Betriebsdruck/Luftmenge bis:	Monat	Woche	Tag	MBV*	SB
2,0 m³/min. - 8bar	30,00	40,00	45,00	4,00	③
2,6 m³/min. - 8bar	30,00	40,00	50,00	4,00	③
mit Stromerzeuger 3,1 m³/min. 6,5kVA	40,00	45,00	60,00	5,00	③
4,5 m³/min. - 8bar	40,00	45,00	60,00	5,00	③
10,0 m³/min. -14bar	95,00	115,00	140,00	11,00	③
20,0 m³/min. -14bar	165,00	215,00	255,00	20,00	③



Druckluftwerkzeuge

	Luftbedarf/Gewicht bis:	Monat	Woche	Tag	MBV*	SB
Abbauhammer	1,0 m³/min. 10,0 kg	8,00	10,00	13,00	-	-
Aufbrechhammer	1,5 m³/min. 15,5 kg	10,00	12,00	15,00	-	-
Aufbrechhammer	1,5 m³/min. 20,0 kg	12,00	14,00	16,00	-	-
Aufbrechhammer	1,8 m³/min. 25,5 kg	15,00	18,00	20,00	-	-



Kompressorzubehör

	Monat	Woche	Tag	MBV*	SB
Druckluftschlauch bis 20 m	4,00	5,00	6,00	-	-
Spitzmeissel bis 400 mm	1,50	2,00	7,00	-	-
Flachmeissel bis 400 mm	1,50	2,00	7,00	-	-
Spatenmeissel bis 400 mm	3,00	6,00	9,00	-	-

Weitere Kompressoren auf Anfrage

*Maschinenbruchvereinbarung (MBV) pro Kalendertag. Detaillierte Info im Inhalt Seite 4
 Alle Preise sind Nettopreise zuzüglich der gesetzlichen Mehrwertsteuer.

Standort Kürnach/Würzburg
Wachtelberg 28
Telefon: 09367 98850-0
Telefax: 09367 98850-10
mietpark.ku@baugeraetecenter.de

Standort Schwebheim
Moritz-Fischer-Str. 9
Telefon: 09723 9140-0
Telefax: 09723 7360
mietpark.sw@baugeraetecenter.de

Standort Merseburg
Weißenfelder Straße 72b
Telefon: 03461 8260-51
Telefax: 03461 8260-60
mietpark.mq@baugeraetecenter.de

Standort Altstadt
Siemensstraße 12
Telefon: 06047 99790-10
Telefax: 06047 99790-20
mietpark.as@baugeraetecenter.de

Höhenzugangstechnik



Teleskop-/Scheren-Arbeitsbühne

- Mietpreise pro Arbeitstag in Euro -

Arbeitshöhe/Nutzlast bis:	Monat	Woche	Tag	MBV*	SB
16,0 m/230 kg Teleskop-Arbeitsbühne	110,00	140,00	180,00	14,00	③
7,8 m/230 kg Scheren-Arbeitsbühne	42,00	56,00	70,00	6,00	③
10,1 m/450 kg Scheren-Arbeitsbühne	54,00	72,00	90,00	7,00	③

- Beachten Sie unsere Schulungsangebote zum Hubarbeitsbühnenführer -

Maurerarbeitsbühne

Arbeitshöhe/Nutzlast bis:	Monat	Woche	Tag	MBV*	SB
1,99 m/2,0 to	25,00	48,00	60,00	4,00	②
3,0 m/3,0 to	30,00	64,00	80,00	6,00	②

Förderbänder

Länge/Breite/Höhe in mm	Gewicht bis:	Monat	Woche	Tag	MBV*	SB
3000/555/250	99 kg	33,00	44,00	55,00	4,00	②
4000/555/250	119 kg	39,00	52,00	65,00	5,00	②
6000/555/250	166 kg	45,00	60,00	75,00	6,00	②

Schrägaufzug

Förderhöhe/Tragkraft bis:	Monat	Woche	Tag	MBV*	SB
20 m/250 kg	40,00	55,00	70,00	5,00	②
Kippschlitten	12,00	16,00	20,00	-	-

Minikran

Ausladung/Hakenhöhe/Nutzlast max.	Monat	Woche	Tag	MBV*	SB
5,0/4-6 m/0,3 to	25,00	35,00	50,00	3,00	③
5,0/4-6 m/0,4 to	30,00	40,00	60,00	3,00	③
Steingreifer	5,00	5,00	10,00	-	-

Maurertreppe

Arbeitshöhe/Gewicht	Monat	Woche	Tag	MBV*	SB
2,50 m/29 kg	6,00	8,00	10,00	-	-

Fahrgerüst

Layher Typ	Monat	Woche	Tag
1204 Arbeitshöhe 6,6 m - Gewicht 209 kg	20,00	28,00	35,00
1108 Arbeitshöhe 10,6 m - Gewicht 336 kg	33,00	45,00	55,00

*Maschinenbruchvereinbarung (MBV) pro Kalendertag. Detaillierte Info im Inhalt Seite 4
Alle Preise sind Nettopreise zuzüglich der gesetzlichen Mehrwertsteuer.

Baustromversorgung



ODENWÄLDER
BAUMASCHINEN



MERZ | STROMVERTEILER

Stromerzeuger

- Mietpreise pro Arbeitstag in Euro -



Leistung bis:	Monat	Woche	Tag	MBV*	SB
3 kVA	18,00	24,00	30,00	2,00	①
5 kVA	21,00	28,00	35,00	3,00	①
8 kVA	24,00	32,00	40,00	3,00	①
12 kVA	36,00	48,00	60,00	5,00	②
35 kVA	48,00	64,00	80,00	6,00	③
40 kVA	58,00	78,00	98,00	7,00	④
55 kVA	72,00	96,00	120,00	9,00	④
80 kVA	90,00	120,00	150,00	11,00	④
120 kVA	108,00	144,00	180,00	14,00	④

Anschlusschränke¹

- Mietpreise pro Kalendertag in Euro -



Leistung bis:	Monat	Woche	Tag	MBV*	SB
44 kVA	3,00	7,00	17,00	-	-
44 kVA ²	4,00	8,00	20,00	-	-

Verteilerschränke¹



Leistung bis:	Monat	Woche	Tag	MBV*	SB
44 kVA	3,00	7,00	17,00	-	-
44 kVA ²	4,00	8,00	20,00	-	-

Anschlussverteilerschränke¹



Leistung bis:	Monat	Woche	Tag	MBV*	SB
44 kVA	5,00	13,00	28,00	-	-
44 kVA ²	7,00	20,00	40,00	-	-

*Maschinenbruchvereinbarung (MBV) pro Kalendertag. Detaillierte Info im Inhalt Seite 4
 Alle Preise sind Nettopreise zuzüglich der gesetzlichen Mehrwertsteuer.

Standort Kürnach/Würzburg
Wachtelberg 28
Telefon: 09367 98850-0
Telefax: 09367 98850-10
mietpark.ku@baugeraetecenter.de

Standort Schwebheim
Moritz-Fischer-Str. 9
Telefon: 09723 9140-0
Telefax: 09723 7360
mietpark.sw@baugeraetecenter.de

Standort Merseburg
Weißenfeler Straße 72b
Telefon: 03461 8260-51
Telefax: 03461 8260-60
mietpark.mq@baugeraetecenter.de

Standort Altenstadt
Siemensstraße 12
Telefon: 06047 99790-10
Telefax: 06047 99790-20
mietpark.as@baugeraetecenter.de

Bohren - Fräsen - Schneiden - Schleifen - Trennen



Steinknacker



- Mietpreise pro Arbeitstag in Euro -

Arbeitsbreite/Schnitthöhe	Monat	Woche	Tag
330 mm / 10- 120 mm	10,00	14,00	16,00

Parkettschleifmaschine



Schleifbandbreite/Leistung/Gewicht	Monat	Woche	Tag
200 mm/1.850 Watt/60 kg	30,00	40,00	50,00

Schleifband in verschiedenen Körnungen finden Sie in unserem Baugerätecenter

Rand- und Treppenschleifmaschine



Tellerdurchmesser/Leistung/Gewicht	Monat	Woche	Tag
178 mm/2.000 Watt/12 kg	15,00	20,00	25,00

Schleifpapier in verschiedenen Körnungen finden Sie in unserem Baugerätecenter

Universalschleifmaschine



Tellerdurchmesser/Leistung/Gewicht	Monat	Woche	Tag
178 mm/2.000 Watt/12 kg	36,00	48,00	60,00

Schleifpapier in verschiedenen Körnungen finden Sie in unserem Baugerätecenter

	Monat	Woche	Tag
Scheuerbürste	3,00	4,00	5,00
Zusatzgewicht 12 kg	0,60	0,80	1,00
Spezialsauger	9,00	12,00	15,00

Universalschleifmaschine (mit Benzinmotor)



Tellerdurchmesser/Leistung/Gewicht	Monat	Woche	Tag
178 mm/2.000 Watt/12 kg	36,00	48,00	60,00

	Monat	Woche	Tag
Scheuerbürste	3,00	4,00	5,00
Glätteflügel 1.050 mm	6,00	8,00	10,00
Glätteteller 730 mm	3,00	4,00	6,00

Alle Preise sind Nettopreise zuzüglich der gesetzlichen Umsatzsteuer.

Bohren - Fräsen - Schneiden - Schleifen - Trennen



Betonfräse

- Mietpreise pro Arbeitstag in Euro -



Arbeitsbreite/Tiefe bis:	Monat	Woche	Tag	Abnutzung je mm
200 mm/2 mm	60,00	80,00	105,00	inklusive

Sanierungsfräse



Fräsdurchmesser/Tiefe bis:	Monat	Woche	Tag	Abnutzung je mm
140 mm/0,5-4,0 mm	24,00	32,00	40,00	inklusive

Wand- und Deckenschleifer (Langhalsschleifer)



Schleifscheibendurchmesser bis:	Monat	Woche	Tag	-
700 Watt/225 mm	30,00	40,00	50,00	-

Schleifpapier in verschiedenen Körnungen finden Sie in unserem Baugerätecenter

Sauger für Langhalsschleifer



Leistung/Inhalt bis:	Monat	Woche	Tag	-
1.380 Watt/43 Liter	15,00	20,00	25,00	-

Beton/Estrichschleifmaschine



Arbeitsbreite/Schleifdruck bis:	Monat	Woche	Tag	Abnutzung je mm
420 mm/65 kg	55,00	75,00	95,00	80,00
450 mm/63 kg	55,00	75,00	95,00	80,00
Janser Master Mobil	60,00	80,00	100,00	inklusive



Sauger für Bodenschleifmaschine



Leistung/Inhalt bis:	Monat	Woche	Tag	-
1.000 Watt/40 Liter	22,00	28,00	35,00	-

Alle Preise sind Nettopreise zuzüglich der gesetzlichen Umsatzsteuer.

Standort Kürnach/Würzburg
Wachtelberg 28
Telefon: 09367 98850-0
Telefax: 09367 98850-10
mietpark.ku@baugeraetecenter.de

Standort Schwebheim
Moritz-Fischer-Str. 9
Telefon: 09723 9140-0
Telefax: 09723 7360
mietpark.sw@baugeraetecenter.de

Standort Merseburg
Weißenfeler Straße 72b
Telefon: 03461 8260-51
Telefax: 03461 8260-60
mietpark.mq@baugeraetecenter.de

Standort Altenstadt
Siemensstraße 12
Telefon: 06047 99790-10
Telefax: 06047 99790-20
mietpark.as@baugeraetecenter.de

Bohren - Fräsen - Schneiden - Schleifen - Trennen



Mauerbandsäge



- Mietpreise pro Arbeitstag in Euro -

Gewicht/Schnittlänge/Schnitthöhe	Monat	Woche	Tag
171 kg/700 mm/510 mm	20,00	40,00	60,00

Verschleißpauschale auf Anfrage

Tischsägen



Blattdurchmesser/Tiefe bis:	Monat	Woche	Tag	Abnutzung je mm
300 mm/80 mm	30,00	40,00	50,00	40,00
350 mm/100 mm	30,00	40,00	50,00	60,00
400 mm/125 mm	30,00	40,00	50,00	70,00
900 mm/425 mm	40,00	65,00	80,00	90,00

Trennschleifer



Blattdurchmesser/Tiefe bis:	Monat	Woche	Tag	Abnutzung je mm
350 mm/100 mm	30,00	40,00	50,00	60,00
400 mm/125 mm	30,00	40,00	50,00	70,00

Führungswagen auf Anfrage

Fugenschneider



Blattdurchmesser/Tiefe bis:	Monat	Woche	Tag	Abnutzung je mm
300 mm/80 mm	30,00	40,00	50,00	40,00
350 mm/100 mm	50,00	65,00	80,00	60,00
400 mm/125 mm	50,00	65,00	80,00	70,00
450 mm/175 mm	50,00	65,00	80,00	75,00
500 mm/200 mm	50,00	65,00	80,00	80,00
600 mm/220 mm	55,00	70,00	85,00	85,00

Maschinenbruchversicherung (MBV) auf Anfrage

Mauernutfräse



Blattdurchmesser/Tiefe bis:	Monat	Woche	Tag	Abnutzung je mm
150 mm/45 mm	20,00	25,00	35,00	35,00
180 mm/60 mm	20,00	25,00	35,00	40,00

Alle Preise sind Nettopreise zuzüglich der gesetzlichen Umsatzsteuer.

Bohren - Fräsen - Schneiden - Schleifen - Trennen



Kernbohrgeräte

- Mietpreise pro Arbeitstag in Euro -



Bohrdurchmesser bis:	Monat	Woche	Tag	Abnutzung je mm
80 mm	36,00	48,00	60,00	35,00
150 mm	42,00	56,00	70,00	45,00
300 mm	48,00	64,00	80,00	75,00

Elektro-Kombihämmer



Gewicht bis	Monat	Woche	Tag
3 kg	12,00	16,00	20,00
5 kg	14,00	18,00	22,00
7 kg	15,00	20,00	25,00
10 kg	16,00	22,00	28,00
Werkzeugverschleiß	1,00	2,00	4,00

Holz- oder Betonbohrer auf Anfrage

Elektro-Schlaghämmer



Gewicht bis	Monat	Woche	Tag
5 kg	12,00	16,00	20,00
7 kg	15,00	20,00	25,00
12 kg	18,00	24,00	30,00
Werkzeugverschleiß	1,00	2,00	4,00

Elektro-Abbruchhämmer



Gewicht bis	Monat	Woche	Tag
18 kg	24,00	32,00	40,00
30 kg	27,00	36,00	45,00
Werkzeugverschleiß	1,00	3,00	7,00

Schuttröhre



	Monat	Woche	Tag
Schuttrohr 400 mm x 1.000 mm	1,00	2,00	3,00
Schuttrohrtrichter	2,00	3,00	4,00

Alle Preise sind Nettopreise zuzüglich der gesetzlichen Umsatzsteuer.

Standort Kürnach/Würzburg
Wachtelberg 28
Telefon: 09367 98850-0
Telefax: 09367 98850-10
mietpark.ku@baugeraetecenter.de

Standort Schwebheim
Moritz-Fischer-Str. 9
Telefon: 09723 9140-0
Telefax: 09723 7360
mietpark.sw@baugeraetecenter.de

Standort Merseburg
Weißenfelder Straße 72b
Telefon: 03461 8260-51
Telefax: 03461 8260-60
mietpark.mq@baugeraetecenter.de

Standort Altenstadt
Siemensstraße 12
Telefon: 06047 99790-10
Telefax: 06047 99790-20
mietpark.as@baugeraetecenter.de

Bautrocknung - Entwässerung - Reinigung - Heizung



Raumtrockner 230 V



- Mietpreise pro Kalendertag in Euro -

Luftleistung/Leistung	Monat	Woche	Tag
400 m³/h/0,81 kW	15,00	20,00	25,00
800 m³/h/1,12 kW	20,00	25,00	30,00

Gasheizgeräte 230 V



Leistung/Luftdurchsatz/Gasdurchsatz	Monat	Woche	Tag
25 kW/650 m³/1,8 kgh	10,00	14,00	18,00
35 kW/1.110 m³/2,7 kgh	15,00	20,00	25,00
50 kW/2.000 m³/3,9 kgh	22,00	29,00	36,00

Propangas in unserem Mietpark erhältlich

Ölheizgeräte



Leistung/Luftdurchsatz/Öldurchsatz	Monat	Woche	Tag
35 kW/1.110 m³/2,7 kgh	25,00	30,00	35,00
54 kW/4.500 m³/4,5 kgh	36,00	48,00	60,00
Schläuche mit Adapter	4,00	6,00	8,00
Heizöltank 1.000 L	15,00	20,00	25,00

Elektroheizgeräte



Leistung/Luftdurchsatz/Netzspannung	Monat	Woche	Tag
9 kW/800 m³/400 V	10,00	15,00	20,00
15 kW/1.700 m³/400 V	15,00	20,00	25,00

Hochdruckreiniger



Leistung/Fördermenge/Gewicht	Monat	Woche	Tag
2,7 kW/230-560 L/h/23 kg	18,00	24,00	30,00

Nass-Trockensauger 230 V



Leistung/Fördermenge/Gewicht	Monat	Woche	Tag
1,3 kW/61 L/s/12,5 kg	15,00	20,00	25,00

Bautrocknung - Entwässerung - Reinigung - Heizung



Schmutzwasserpumpen 230 V

- Mietpreise pro Kalendertag in Euro -



Leistung/Förderhöhe/Fördermenge	Monat	Woche	Tag
0,48 kW/11 m/13,5 m³/h	20,00	25,00	30,00
C-Schlauch ca. 20 m	5,00	5,00	10,00

Leistung/Förderhöhe/Fördermenge	Monat	Woche	Tag
0,75kW / 18m / 14,0m³/h	25,00	30,00	35,00
C-Schlauch ca.20m	5,00	5,00	10,00

Selbstansaugende Pumpen



Leistung/Förderhöhe/Fördermenge	Monat	Woche	Tag
0,48kW / 11m / 11,0m³/h	30,00	35,00	40,00
C-Schlauch ca.20m	5,00	5,00	10,00

Abpumpen bis 1 mm

Abwasserpumpen 230 V



Leistung/Förderhöhe/Fördermenge	Monat	Woche	Tag
0,40kW / 9m / 16,2m³/h	21,00	28,00	35,00
C-Schlauch ca.20m	5,00	5,00	10,00

Weitere Pumpen auf Anfrage

Alle Preise sind Nettopreise zuzüglich der gesetzlichen Umsatzsteuer.

Standort Kürnach/Würzburg
Wachtelberg 28
Telefon: 09367 98850-0
Telefax: 09367 98850-10
mietpark.ku@baugeraetecenter.de

Standort Schwebheim
Moritz-Fischer-Str. 9
Telefon: 09723 9140-0
Telefax: 09723 7360
mietpark.sw@baugeraetecenter.de

Standort Merseburg
Weißenfelder Straße 72b
Telefon: 03461 8260-51
Telefax: 03461 8260-60
mietpark.mq@baugeraetecenter.de

Standort Altenstadt
Siemensstraße 12
Telefon: 06047 99790-10
Telefax: 06047 99790-20
mietpark.as@baugeraetecenter.de

Betontechnik



Flügelglätter mit Benzinmotor

- Mietpreise pro Arbeitstag in Euro -



Arbeitsbreite	Monat	Woche	Tag
750 mm	39,00	52,00	65,00
900 mm	42,00	56,00	70,00
Glätteteller mm	3,00	4,00	6,00

Universalmaschine mit Benzinmotor



Tellerdurchmesser/Leistung/Gewicht	Monat	Woche	Tag
430-1.050 mm/4 kW/58 kg	36,00	48,00	60,00
Scheuerbürste	3,00	4,00	5,00
Glättflügel 1.050 mm	6,00	8,00	10,00
Glätteteller 730 mm	3,00	4,00	6,00

Innenrüttler mit integriertem Frequenzumformer 230 V



Flaschendurchmesser	Monat	Woche	Tag
37 mm	21,00	28,00	35,00
42 mm	21,00	28,00	35,00
57 mm	21,00	28,00	35,00

Betonmischer 230 V



Trommelinhalt	Monat	Woche	Tag
145 Liter	12,00	16,00	20,00
225 Liter	15,00	20,00	25,00

Abziehpatsche Elektro-/Benzinmotor



Arbeitsbreite/Gewicht	Monat	Woche	Tag
1.500 mm / 13,5 kg	24,00	32,00	40,00
2.000 mm / 13,5 kg	30,00	40,00	50,00

Betontechnik



Wandschalung



- Mietpreise pro Kalendertag in Euro -

Schrägstützen	Monat	Woche	Tag	MBV*
Größe 1 - 1,80-3,00 m	0,22	-	-	-
Größe 2 - 2,10-3,65 m	0,26	-	-	-
Größe 3 - 2,50-4,30 m	0,31	-	-	-
Größe 4 - 4,20-6,20 m	0,35	-	-	-

Deckenschalung



Schalungsstützen	Monat	Woche	Tag	MBV*
Fensterstützen - 0,96-1,50 m	0,16	-	-	-
Größe 1 - 1,55-2,60 m	0,13	-	-	-
Größe 2 - 1,75-3,00 m	0,16	-	-	-
Größe 3 - 2,05-3,50 m	0,17	-	-	-
Größe 4 - 2,35-4,10 m	0,22	-	-	-
Größe 6 - 2,70-4,90 m	0,26	-	-	-
Größe 7 - 3,00-5,50 m	0,31	-	-	-

Holzträger

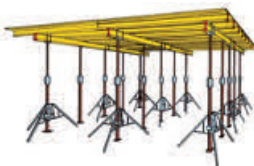
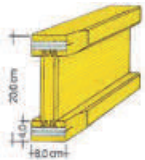

H20	Monat	Woche	Tag	MBV*
120 cm	0,08	-	-	-
150 cm	0,09	-	-	-
195 cm	0,11	-	-	-
245 cm	0,13	-	-	-
290 cm	0,14	-	-	-
330 cm	0,15	-	-	-
360 cm	0,16	-	-	-
390 cm	0,17	-	-	-
420 cm	0,19	-	-	-
450 cm	0,20	-	-	-
490 cm	0,22	-	-	-
590 cm	0,28	-	-	-

Zubehör



	Monat	Woche	Tag	MBV*
Stapelpalette/Gitterbox	0,11	-	-	-
Montagehebel	0,11	-	-	-
Stützenkopf	0,06	-	-	-
Dreifußständer	0,09	-	-	-
Verschwertungsklammer	0,06	-	-	-

Alle Preise sind Nettopreise zuzüglich der gesetzlichen Umsatzsteuer.

Standort Kürnach/Würzburg
Wachtelberg 28
Telefon: 09367 98850-0
Telefax: 09367 98850-10
mietpark.ku@baugeraetecenter.de

Standort Schwebheim
Moritz-Fischer-Str. 9
Telefon: 09723 9140-0
Telefax: 09723 7360
mietpark.sw@baugeraetecenter.de

Standort Merseburg
Weißenfeler Straße 72b
Telefon: 03461 8260-51
Telefax: 03461 8260-60
mietpark.mq@baugeraetecenter.de

Standort Altenstadt
Siemensstraße 12
Telefon: 06047 99790-10
Telefax: 06047 99790-20
mietpark.as@baugeraetecenter.de

Baustellensicherung



Mobilzaun

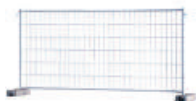

- Mietpreise pro Kalendertag in Euro -

Höhe/Breite/Gewicht ca.	Monat	Woche	Tag
3,50 m/2,00 m/20 kg	0,35	0,70	-
2,00 m/2,00 m/12 kg	0,30	0,60	-

Mobilzaunzubehör

	Monat	Woche	Tag
Betonfuß mit 6 Löchern / ca. 35 kg	0,06	0,12	-
Befestigungssatz 4 tlg.	0,06	0,12	-
Torrolle	0,11	0,22	-
Lager- und Transportgestell	1,40	2,80	-

Demogitter



Höhe/Breite	Monat	Woche	Tag
1,00 m/2,50 m	0,35	0,70	-

TL-Absturzsicherungen

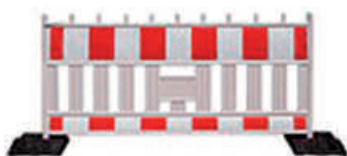

Höhe/Breite	Monat	Woche	Tag
1,00 m/2,0 m	0,40	0,80	-
Fußplatte K1 ca. 38 kg	0,25	0,50	-
Lager- und Transportgestell	1,40	2,80	-

TL-Warnbaken



	Monat	Woche	Tag
TL-Sicherheitsbake	0,40	0,80	-
TL-Warnleuchte	0,25	0,50	-
Fußplatte K1 ca. 38 kg	0,25	0,50	-
Lager- und Transportgestell	1,40	2,80	-

Bodenschutz Überfahrplatten bis 80 to

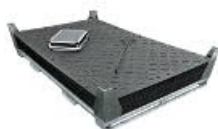

	Monat	Woche	Tag
Fahrplatte 2,00x1,22 m	2,00	3,00	-
Einzelverbinder	0,03	0,06	-
Doppelverbinder	0,03	0,06	-
Stahlpalette verzinkt	1,00	1,50	-

Funkampelanlagen

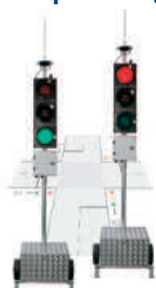

	Monat	Woche	Tag
Funkampelanlage	26,00	35,00	45,00
Batterie 12 V	2,00	2,65	3,30
Netzversorgungsgerät 230/12 V	2,00	2,65	3,30

Alle Preise sind Nettopreise zuzüglich der gesetzlichen Umsatzsteuer.

Baustelleneinrichtung / Raumsysteme



Bauwagen

- Mietpreise pro Kalendertag in Euro -



Höhe/Breite	Monat	Woche	Tag	MBV*
3,50/2,20 m	165,00	-	-	-
Sauer Vespercontainer	225,00	-	-	-
L/B/H: 4,3/2,2/2,6 m				

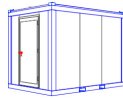

Sanitärwagen



Höhe/Breite	Monat	Woche	Tag	MBV*
6,00/2,20 m	540,00	-	-	-

Wochenendtarife für Veranstaltungen auf Anfrage

Lagercontainer



Länge/Breite	Monat	Woche	Tag	MBV*
8" 2,50 m/2,20 m	150,00	-	-	-
9" 3,00 m/2,20 m	150,00	-	-	-
10" 3,00 m/2,50 m	150,00	-	-	-
20" 6,00 m/2,50 m	165,00	-	-	-

Büro- und Mannschaftscontainer



Länge/Breite	Monat	Woche	Tag	MBV*
10" 3,00 m/2,50 m	165,00	-	-	-
20" 6,00 m/2,50 m	240,00	-	-	-
20" 6,00 m/3,00 m	255,00	-	-	-
1 Tisch und 4 Stühle	18,00	-	-	-

Alle Preise sind Nettopreise zuzüglich der gesetzlichen Umsatzsteuer.

Sanitärcontainer und Containeranlagen

- auf Anfrage -



Informationen zu Transport- und Nebenkosten im Inhalt auf Seite 4

Standort Kürnach/Würzburg
Wachtelberg 28
Telefon: 09367 98850-0
Telefax: 09367 98850-10
mietpark.ku@baugeraetecenter.de

Standort Schwebheim
Moritz-Fischer-Str. 9
Telefon: 09723 9140-0
Telefax: 09723 7360
mietpark.sw@baugeraetecenter.de

Standort Merseburg
Weißenfelder Straße 72b
Telefon: 03461 8260-51
Telefax: 03461 8260-60
mietpark.mq@baugeraetecenter.de

Standort Altstadt
Siemensstraße 12
Telefon: 06047 99790-10
Telefax: 06047 99790-20
mietpark.as@baugeraetecenter.de

Diverse Baugeräte



- Mietpreise pro Arbeitstag in Euro -

Vakuum Hebegeräte



Tragkraft bis 600 kg	Monat	Woche	Tag
Quickjet QJ 600e (230 Volt, 50 Hz)	35,00	45,00	55,00
Stromerzeuger Eu20i 2 KVA	14,00	18,00	22,00
Saugplatte ESP 170-90/25	7,00	9,00	11,00
Saugplatte ESP 320-59/59	7,00	9,00	11,00
Saugplatte ESP 400-98/48	7,00	9,00	11,00
Saugplatte ESP 600-78,5/78,5	7,00	9,00	11,00



Tragkraft bis 600 kg	Monat	Woche	Tag
Steinmagnet SM600	35,00	45,00	55,00
Saugplatte SM-SPS-200 -58/28	7,00	9,00	11,00
Saugplatte SM-SPS-400-75/27	7,00	9,00	11,00



Tragkraft bis 600 kg	Monat	Woche	Tag
Speedy VS140/200	30,00	40,00	50,00
Saugplatte SPS080-40/30	7,00	9,00	11,00
Saugplatte SPS100-50/30	7,00	9,00	11,00
Saugplatte SPS140-70/30	7,00	9,00	11,00
Saugplatte SPS200-85/34	7,00	9,00	11,00

Probst Versetzzange VZ-1



Tragkraft	Monat	Woche	Tag
100 kg	12,00	16,00	20,00

Probst Pflastertransportkarre VTK-V



	Monat	Woche	Tag
Spannweite 550 - 1.050 mm	12,00	16,00	20,00
Tragkraft 400 kg			
maximale Pakethöhe 900 mm			
Eigengewicht 68 kg			

Schachtringgehänge



Tragkraft	Monat	Woche	Tag
3.000 kg	15,00	18,00	20,00

Alle Preise sind Nettopreise zuzüglich der gesetzlichen Umsatzsteuer.

Schalung und Rüstung



Wir bieten Ihnen einen Komplettservice im Bereich der Schalungsvermietung an:

Beratung vor Ort • Planung • Angebotserstellung • Lieferservice • Endreinigung

Universalschalung Raster



Elementbreiten	100/75/60/50/45/43/40/37/33/30/25/24/20/15/12/10/6/5 cm
Elementhöhen	150/125/100/75/62,5 cm
Bauhöhe	7,5 cm

Universalschalung Raster GE



Elementbreiten	200/150 cm
Elementhöhen	275/250/150/125 cm
Bauhöhe	19,5 cm (7,5 cm Rahmen + 12 cm Träger)

Wandschalung Logo.3 Stahl



Elementbreiten	340/240/135/90/75/60/55/50/45/40/30/25/20 cm
Elementhöhen	340/305/270/240/135/90/75 cm
Bauhöhe	12 cm

Wandschalung Logo.3 Alu



Elementbreiten	90/75/60/55/50/45/40/30 cm
Elementhöhen	270/135 cm
Bauhöhe	12 cm

Großfläche Athlet

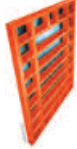

Elementbreiten	250/125/70/65/60/55/50/45/30 cm
Elementhöhen	280/250/140/70 cm
Bauhöhe	16 cm

Trapez/Rundschalung TTR



Segmentbreiten	125,5 / 110,5; 62,5 / 55,5 cm (ø 2 bis 5 m) 240 / 230 (222); 120 / 115; 60 / 57,5 cm (ø 5 bis ∞)
Segmenthöhen	300 / 150 / 75 / 37,5 cm
Bauhöhe	40 cm (gerader Zustand)

Objektbezogene Mietangebote auf Anfrage

Fragen Sie auch nach unserer Serviceleistung für Ihre eigene Schalung. Wir bieten Ihnen:

Generalüberholung • Ersatzhaut • Renovierung • Reparatur • Reinigungsservice

Standort Kürnach/Würzburg
Wachtelberg 28
Telefon: 09367 98850-0
Telefax: 09367 98850-10
mietpark.ku@baugeraetecenter.de

Standort Schwebheim
Moritz-Fischer-Str. 9
Telefon: 09723 9140-0
Telefax: 09723 7360
mietpark.sw@baugeraetecenter.de

Standort Merseburg
Weißenfelder Straße 72b
Telefon: 03461 8260-51
Telefax: 03461 8260-60
mietpark.mq@baugeraetecenter.de

Standort Altstadt
Siemensstraße 12
Telefon: 06047 99790-10
Telefax: 06047 99790-20
mietpark.as@baugeraetecenter.de

Schalung und Rüstung



Wir bieten Ihnen einen Komplettservice im Bereich der Schalungsvermietung an:

Beratung vor Ort • Planung • Angebotserstellung • Lieferservice • Endreinigung

Klettervorrichtung

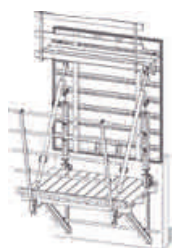

Gerüstbreite	2,00 m
Verkehrslasten	Arbeitsbühne: 3,0 kN/m ²
Verkehrslasten	Nachlaufgerüst: 1,0 kN/m ²
Einsatzhöhen	bis 100 m über Gelände
Schalungshöhen	bis 5,6 m

Einhäufiges Schalen (Stützböcke)



Stützbockhöhe	6,00/4,00/3,00/1,50 m
Anker	Spannstäbe DW15/DW20/DW26,5

- kontrollierte Lastableitung
- einsetzbar mit allen Schalsystemen
- liegender Einsatz bei Kragplatten möglich
- Eckgurt als Systemlösung für 90°-Ecken
- zusammen mit dem Schalsystem großflächig umsetzbar

Stützenschalung



Elementhöhen	250/125/70/65/60/55/50/45/30 cm
Durchmesser	280/250/140/70 cm
Schalhaut	3 mm Stahlblech

- absolut dicht an den Elementstößen durch versetzte Schalhaut
- Ovalstützen und runde Wandabschlüsse mittels Raster-Verbindungsselement
- mit Arbeitsplattform für sicheres Betonieren - hohe Einsatzzahlen, keine Entsorgungskosten
- für kleine Durchmesser keine Einschränkung der Betoniergeschwindigkeit

Objektbezogene Mietangebote auf Anfrage

Neben Verkauf und Vermietung von Baumaschinen und Baugeräten sind wir für Sie ein verlässlicher Partner für Schalungsprojekte. Alles was Sie bei uns mieten, also beispielsweise Schalungselemente, Zubehör oder Unterstützungen entspricht den Richtlinien von Mietschalungen des GSV Güteschutzverbandes für Betonschalungen. Kostengünstiger und effektiver als auf der Baustelle ist die Reinigung der Schalungen mit industriellen Reinigungsanlagen. Diese Einsparmöglichkeiten stellen wir Ihnen gerne zu Verfügung.

Fragen Sie auch nach unserer Serviceleistung für Ihre eigene Schalung. Wir bieten Ihnen:

Generalüberholung • Ersatzhaut • Renovierung • Reparatur • Reinigungsservice

Schalung und Rüstung



Wir bieten Ihnen einen Komplettservice im Bereich der Schalungsvermietung an:

Beratung vor Ort • Planung • Angebotserstellung • Lieferservice • Endreinigung

Alu-Traggerüst-System

Stützenlänge	140/249/358/467 cm
Rahmenbreite	300/240/180/120 cm
Stiellast max.	140 kN



- Einsatz als Traggerüst, Deckentisch, Lastturm, Einzelstütze
- leichte Bauteile
- bis 6,5 m Höhe nur eine Stütze
- variabel durch 8 Anschlussmöglichkeiten an den Stützen
- schnelle Keilverbindung für den Anschluss Rahmen/Stütze
- Rahmenhöhe 1 m als Schutzgeländer bei vollflächiger Verkehrslast von 1,5kN/m²
- als Schaltisch mit Kran umsetzbar

Deckenschalung - PASCHAL Deck

Trägerlängen	600/490/390/360/330/290/245 cm
Trägerhöhe	20 cm (H20)
Querkraft	11 kN max.
Biegemoment	5 kNm max.

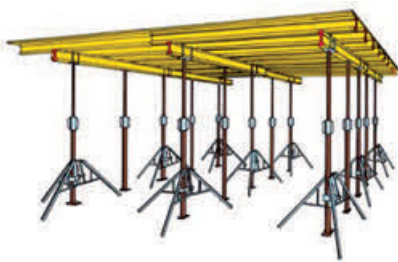

- flexible Deckenschalung für Decken im Wohnungs- und Industriebau
- wenig unterschiedliche Teile
- optimierter Materialeinsatz
- Einsatz für alle Deckenstärken
- Längen Anpassung durch Überlappung der Träger
- leichte Einzelteile
- optimale Anpassung an jeden Grundriss
- frei wählbarer Schalbelag

Objektbezogene Mietangebote auf Anfrage



Fragen Sie auch nach unserer Serviceleistung für Ihre eigene Schalung. Wir bieten Ihnen:

Generalüberholung • Ersatzhaut • Renovierung • Reparatur • Reinigungsservice

Standort Kürnach/Würzburg
Wachtelberg 28
Telefon: 09367 98850-0
Telefax: 09367 98850-10
mietpark.ku@baugeraetecenter.de

Standort Schwebheim
Moritz-Fischer-Str. 9
Telefon: 09723 9140-0
Telefax: 09723 7360
mietpark.sw@baugeraetecenter.de

Standort Merseburg
Weißenfelder Straße 72b
Telefon: 03461 8260-51
Telefax: 03461 8260-60
mietpark.mq@baugeraetecenter.de

Standort Altstadt
Siemensstraße 12
Telefon: 06047 99790-10
Telefax: 06047 99790-20
mietpark.as@baugeraetecenter.de

Schalung und Rüstung



CAD unterstützte Planung

Mit Unterstützung der Planungssoftware vom Schalungshersteller PASCHAL realisieren unsere Anwendungstechniker die wirtschaftlichste Lösung Ihres Schalungsprojekts.

schnell • optimal • attraktiv • preiswert • ökologisch

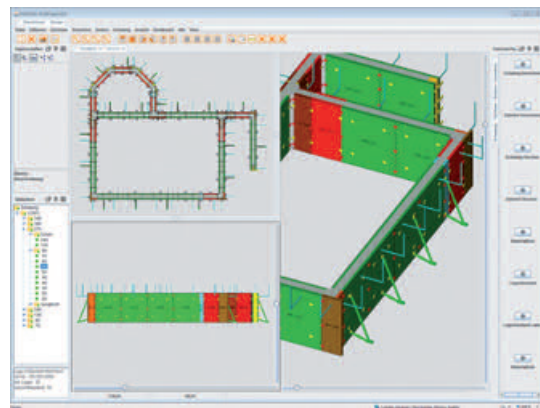
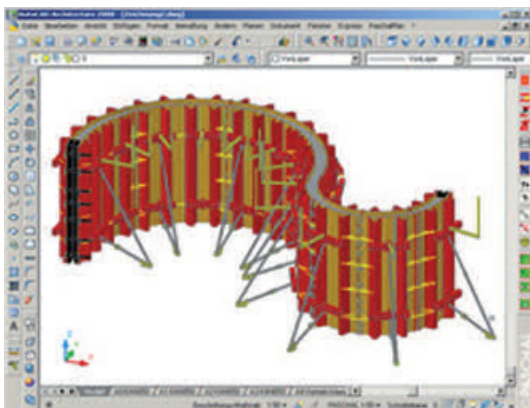

Fragen Sie auch nach unserer Serviceleistung für Ihre eigene Schalung. Wir bieten Ihnen:

Generalüberholung • Ersatzhaut • Renovierung • Reparatur • Reinigungsservice

Schalung und Rüstung



Wir bieten Ihnen einen Komplettservice im Bereich der Schalungsvermietung an:

Beratung vor Ort • Planung • Angebotserstellung • Lieferservice • Endreinigung

Wandschalung



- Mietpreise pro Kalendertag in Euro -

Schrägstützen	Monat	Woche	Tag
Größe 1 - 1,80-3,00 m	0,22	-	-
Größe 2 - 2,10-3,65 m	0,26	-	-
Größe 3 - 2,50-4,30 m	0,31	-	-
Größe 4 - 4,20-6,20 m	0,35	-	-

Deckenschalung



Schalungsstützen	Monat	Woche	Tag
Fensterstützen - 0,96-1,50 m	0,16	-	-
Größe 1 - 1,55-2,60 m	0,13	-	-
Größe 2 - 1,75-3,00 m	0,16	-	-
Größe 3 - 2,05-3,50 m	0,17	-	-
Größe 4 - 2,35-4,10 m	0,22	-	-
Größe 6 - 2,70-4,90 m	0,26	-	-
Größe 7 - 3,00-5,50 m	0,31	-	-

Holzträger



H20	Monat	Woche	Tag
120 cm	0,08	-	-
150 cm	0,09	-	-
195 cm	0,11	-	-
245 cm	0,13	-	-
290 cm	0,14	-	-
330 cm	0,15	-	-
360 cm	0,16	-	-
390 cm	0,17	-	-
420 cm	0,19	-	-
450 cm	0,20	-	-
490 cm	0,22	-	-
590 cm	0,28	-	-

Zubehör



	Monat	Woche	Tag
Stapelpalette/Gitterbox	0,11	-	-
Montagehebel	0,11	-	-
Stützenkopf	0,06	-	-
Dreifußständer	0,09	-	-
Verschwertungsklammer	0,06	-	-

Standort Kürnach/Würzburg
Wachtelberg 28
Telefon: 09367 98850-0
Telefax: 09367 98850-10
mietpark.ku@baugeraetecenter.de

Standort Schwebheim
Moritz-Fischer-Str. 9
Telefon: 09723 9140-0
Telefax: 09723 7360
mietpark.sw@baugeraetecenter.de

Standort Merseburg
Weißenfelder Straße 72b
Telefon: 03461 8260-51
Telefax: 03461 8260-60
mietpark.mq@baugeraetecenter.de

Standort Altstadt
Siemensstraße 12
Telefon: 06047 99790-10
Telefax: 06047 99790-20
mietpark.as@baugeraetecenter.de

Schalung und Rüstung



Wir bieten Ihnen einen Komplettservice im Bereich der Schalungsvermietung an:

Beratung vor Ort • Planung • Angebotserstellung • Lieferservice • Endreinigung

Alu-Traggerüst TITAN

- Mietpreise pro Kalendertag in Euro -

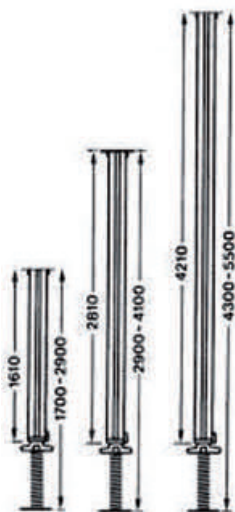

Alu-Spindelstütze	Monat	Woche	Tag
Größe 2 - Auszugsbereich 1,70-2,90 m	0,71	-	-
Größe 4 - Auszugsbereich 2,90-4,10 m	0,90	-	-
Größe 6 - Auszugsbereich 4,30-5,50 m	1,10	-	-
Alu-Spindel für Spindelstütze 0,40 m	0,26	-	-
Alu-Spindel für Spindelstütze 1,20 m	0,38	-	-
Alu-Aufstockung 500 mm	0,17	-	-
Alu-Aufstockung 1.000 mm	0,24	-	-
Alu-Aufstockung 1.250 mm	0,30	-	-
Alu-Aufstockung 5.000 mm	0,78	-	-
Spindelschlüssel für Spindelstütze	0,16	-	-
Aufstockklammer mit Zylinderschraube	0,06	-	-



Alu-Aussteifungsrahmen 700 mm hoch	Monat	Woche	Tag
Breite 600 mm	0,33	-	-
Breite 900 mm	0,44	-	-
Breite 1.250 mm	0,49	-	-
Breite 1.600 mm	0,55	-	-
Breite 1.800 mm	0,60	-	-
Breite 2.400 mm	0,71	-	-
Breite 3.000 mm	0,77	-	-
Spindelhalterung	0,03	-	-
Halbkupplung	0,03	-	-
Reduzierkupplung	0,07	-	-
Klemmstück mit Steckschraube R12x50 mm	0,03	-	-
Klemmstück mit Steckschraube R12x100 mm	0,03	-	-



Zubehör



	Monat	Woche	Tag
Gitterbox	0,11	-	-
Stapelpalette	0,11	-	-

Alle Preise sind Nettopreise zuzüglich der gesetzlichen Umsatzsteuer.

Schalung und Rüstung



Wir bieten Ihnen einen Komplettservice im Bereich der Schalungsvermietung an:

Beratung vor Ort • Planung • Angebotserstellung • Lieferservice • Endreinigung

Alu-Traggerüst TITAN

- Mietpreise pro Kalendertag in Euro -

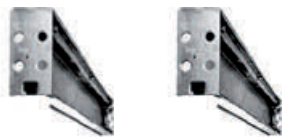

Alu-Schalungsträger TITAN 120	Monat	Woche	Tag
Länge 2,50 m	0,20	-	-
Länge 3,75 m	0,27	-	-



Alu-Schalungsträger TITAN Nebenträger H	Monat	Woche	Tag
Länge 1,15 m	0,13	-	-
Länge 1,50 m	0,18	-	-
Länge 1,70 m	0,19	-	-
Gabelkopf TITAN 120 verzinkt	0,05	-	-
Kopfstück 38 (für normale Baustützen)	0,03	-	-
Kopfstück 50 (für Schwerlaststützen)	0,06	-	-



Alu-Schalungsträger TITAN 160 H	Monat	Woche	Tag
Länge 2,75 m	0,39	-	-
Länge 3,20 m	0,46	-	-
Länge 3,65 m	0,53	-	-
Länge 4,30 m	0,62	-	-
Länge 4,90 m	0,70	-	-
Länge 5,50 m	0,79	-	-
Länge 6,40 m	0,92	-	-
Gabelkopf TITAN 160H verzinkt	0,06	-	-



Alu-Schalungsträger TITAN 225	Monat	Woche	Tag
Länge 1,50 m	0,35	-	-
Länge 3,00 m	0,70	-	-
Länge 3,60 m	0,84	-	-
Länge 4,20 m	0,97	-	-
Länge 4,80 m	1,12	-	-
Länge 5,40 m	1,26	-	-
Länge 6,00 m	1,68	-	-
Länge 7,20 m	1,26	-	-

Alle Preise sind Nettopreise zuzüglich der gesetzlichen Umsatzsteuer.

Standort Kürnach/Würzburg
Wachtelberg 28
Telefon: 09367 98850-0
Telefax: 09367 98850-10
mietpark.ku@baugeraetecenter.de

Standort Schwebheim
Moritz-Fischer-Str. 9
Telefon: 09723 9140-0
Telefax: 09723 7360
mietpark.sw@baugeraetecenter.de

Standort Merseburg
Weißenfelder Straße 72b
Telefon: 03461 8260-51
Telefax: 03461 8260-60
mietpark.mq@baugeraetecenter.de

Standort Altenstadt
Siemensstraße 12
Telefon: 06047 99790-10
Telefax: 06047 99790-20
mietpark.as@baugeraetecenter.de

Schalung und Rüstung



Wir bieten Ihnen einen Komplettservice im Bereich der Schalungsvermietung an:

Beratung vor Ort • Planung • Angebotserstellung • Lieferservice • Endreinigung

Schrägstützen/Richtstreben

- Mietpreise pro Kalendertag in Euro -



Schrägstützen	Monat	Woche	Tag
Größe 1 - 1,80-3,00 m	0,22	-	-
Größe 2 - 2,10-3,65 m	0,26	-	-
Größe 3 - 2,50-4,30 m	0,31	-	-
Größe 4 - 4,20-6,20 m	0,35	-	-



Richtstreben TITAN BKS (ohne Gelenkstücke)	Monat	Woche	Tag
Typ RS2 1,70 - 2,90 m	0,26	-	-
Typ RS3 2,10 - 3,60 m	0,29	-	-
Typ RSK1 0,90 - 1,50 m	0,33	-	-
Typ RSK3 1,80 - 3,20 m	0,35	-	-
Typ RSK4 6,60 - 4,00 m	0,40	-	-
Typ RSK6 4,60 - 6,00 m	0,55	-	-
Typ RSK8 6,20 - 7,20 m	1,10	-	-



Zubehör für Richtstreben TITAN RS/RSK	Monat	Woche	Tag
Standardgelenk, lackiert	0,03	-	-
Pistolenstecker D.16 mm	0,03	-	-



Alu-Richtstreben TITAN BKS (ohne Gelenkstücke)	Monat	Woche	Tag
Größe 6 - 4,12 - 6,56 m	1,32	-	-
Größe 7 - 4,12 - 6,56 m	1,43	-	-
Größe 8 - 4,12 - 6,56 m	1,54	-	-

Zubehör für Richtstreben TITAN BKS	Monat	Woche	Tag
Standardgelenk, lackiert	0,03	-	-
Pistolenstecker D.16 mm	0,03	-	-
Spindelschlüssel für Alu-Richtstreben BKS	0,11	-	-
Stapelpalette	0,11	-	-
Gitterbox	0,11	-	-



Alle Preise sind Nettopreise zuzüglich der gesetzlichen Umsatzsteuer.

Schalung und Rüstung



Wir bieten Ihnen einen Komplettservice im Bereich der Schalungsvermietung an:

Beratung vor Ort • Planung • Angebotserstellung • Lieferservice • Endreinigung

Schalungsgeräte

- Mietpreise pro Kalendertag in Euro -



Abschalstütze, lackiert	Monat	Woche	Tag
Höhe 75 cm	0,27	-	-

- Schalhilfe zur Erstellung von Bodenplatten (inkl. 2 Erdnägel verzinkt l=40 cm)
- schneller Aufbau
- sichere Formhaltung, verwindungsfrei
- kein Verschnitt von Kantholz
- geringes Gewicht, platzsparend



Schalzwinge, verzinkt	Monat	Woche	Tag
Verstellung bis 50 cm	0,27	-	-
Schenkellänge 50 cm			
unverlierbarer Keil			



Schalzwinge "mini" lackiert	Monat	Woche	Tag
Verstellung bis 60 cm	0,20	-	-
Schenkellänge 50 cm			
unverlierbarer Keil			



Schalzwinge "mini" verzinkt	Monat	Woche	Tag
Verstellung bis 50 cm	0,22	-	-
Schenkellänge 30 cm			

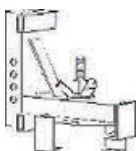

Unterzugträger, verzinkt	Monat	Woche	Tag
	0,27	-	-

Kann auf jeden H20-Träger mit 8 cm Breite und 8 cm Dicke eingesetzt werden



Unterzugträger, verzinkt	Monat	Woche	Tag
	0,16	-	-

Alle Preise sind Nettopreise zuzüglich der gesetzlichen Umsatzsteuer.

Standort Kürnach/Würzburg
Wachtelberg 28
Telefon: 09367 98850-0
Telefax: 09367 98850-10
mietpark.ku@baugeraetecenter.de

Standort Schwebheim
Moritz-Fischer-Str. 9
Telefon: 09723 9140-0
Telefax: 09723 7360
mietpark.sw@baugeraetecenter.de

Standort Merseburg
Weißenfeler Straße 72b
Telefon: 03461 8260-51
Telefax: 03461 8260-60
mietpark.mq@baugeraetecenter.de

Standort Altenstadt
Siemensstraße 12
Telefon: 06047 99790-10
Telefax: 06047 99790-20
mietpark.as@baugeraetecenter.de

Schalung und Rüstung



Wir bieten Ihnen einen Komplettservice im Bereich der Schalungsvermietung an:

Beratung vor Ort • Planung • Angebotserstellung • Lieferservice • Endreinigung

Schutzgeländerzwingen

- Mietpreise pro Kalendertag in Euro -

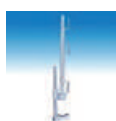

Universal-Schutzgeländerzwinge verzinkt 1,00 m	Monat	Woche	Tag
Verstellbereich 0-40 cm	0,33	-	-
Verstellbereich 0-70 cm	0,60	-	-



Schutzgeländerzwinge zum Keilen verzinkt 1,00 m	Monat	Woche	Tag
Verstellbereich 0-40 cm	0,33	-	-



Brüstungs-Schutzgeländerzwinge verzinkt 1,00 m	Monat	Woche	Tag
Verstellbereich 8,5-40 cm	0,60	-	-



Schalkonsole

	Monat	Woche	Tag
Schalkonsole verzinkt Gewicht 17 kg	0,49	-	-
Universal-Geländerpfosten verzinkt	0,11	-	-

Die Schalkonsole wird bei der Herstellung von auskragenden Decken und als Deckenrandschalung verwendet. Der Geländerpfosten sorgt mit den Seitenschutzbrettern für den in der UVV BGV C22 geforderten Schutz gegen Absturz.

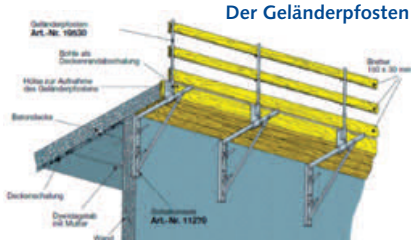

Alle Preise sind Nettopreise zuzüglich der gesetzlichen Umsatzsteuer.

Absturzsicherung TITAN

Alu-Seitenschutz TITAN

- Preise auf Anfrage -

- temporäres Seitenschutzsystem nach DIN EN 13374 Klasse A
- einfache und schnelle Montage, da nur 2 Bauteile
- geringes Gewicht
- robust und langlebig
- für Aufbauhöhen bis 100 m ü.G.



Schalung und Rüstung



Wir bieten Ihnen einen Komplettservice im Bereich der Schalungsvermietung an:

Beratung vor Ort • Planung • Angebotserstellung • Lieferservice • Endreinigung

Ankertechnik

- Mietpreise pro Kalendertag in Euro -

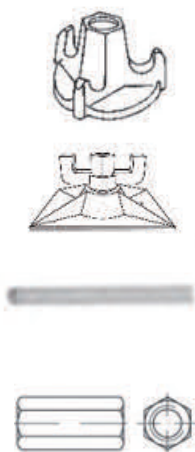

Spannstab DW 15	Monat	Woche	Tag
Länge 50 cm	0,05	-	-
Länge 65 cm	0,05	-	-
Länge 85 cm	0,06	-	-
Länge 100 cm	0,07	-	-
Länge 135 cm	0,08	-	-
Länge 150 cm	0,08	-	-
Länge 200 cm	0,09	-	-
Länge 250 cm	0,10	-	-
Länge 300 cm	0,13	-	-
Länge 400 cm	0,19	-	-
Länge 500 cm	0,29	-	-
Länge 600 cm	0,33	-	-
Flügelmuttern DW15 3 fgl.	0,06	-	-
Kupplungsmuttern DW15 - SW30x105 mm	0,09	-	-
Kugelgelenkplatten DW15 - 10x14 cm	0,11	-	-

Alle Preise sind Nettopreise zuzüglich der gesetzlichen Umsatzsteuer.

Bei Einzelvermietung von Ankertechnik beträgt der Mindestmietpreis 30,00 Euro. Bitte lassen Sie sich alternativ ein Kaufangebot unterbreiten. Selbstverständlich erhalten Sie von uns auch sämtliches Spannstellenzubehör in Kunststoff- und Faserzementausführung.

Auch im Mietpark

Mietpreise auf Anfrage

ISCHEBECK
TITAN

Alu-Leichtverbau

Das Alu-Leichtverbausystem und seine Einzelteile

Das handliche Alu-Leichtsystem für den innerstädtischen Graben- und Schachtverbau

Der Alu-Leichtverbau ISCHEBECK ist das ideale Verbausystem für Gräben bis zu 3m Tiefe im innerstädtischen Bereich.

Er wird eingesetzt bei allen gängigen Verbauarbeiten wie für die Verlegung von Kabeln, Gas- und Wasserleitungen, bei Hausanschlüssen und Schächten, bei Störfällen und Revisionen.

Man gebraucht ihn ebenso für Start- und Zielgruben beim unterirdischen Rohrvortrieb und für den Stirnverbau bei Leitungsgräben

Der Alu-Leichtverbau ISCHEBECK eignet sich für alle Bodentypen, bei standfesten Böden: Einstellen und stufenweises Ziehen des kompletten Schachtverbaus.

Bei rolligen und fließenden Böden:

Aufbau eines Schachtringes im Voraushub, Absenken der Schachtecken und Alu-Bohlen abwechselnd mit dem Aushub, Aussparung von Alu-Bohlen, Ausbau von unten möglich.



Standort Kürnach/Würzburg
Wachtelberg 28
Telefon: 09367 98850-0
Telefax: 09367 98850-10
mietpark.ku@baugeraetecenter.de

Standort Schwebheim
Moritz-Fischer-Str. 9
Telefon: 09723 9140-0
Telefax: 09723 7360
mietpark.sw@baugeraetecenter.de

Standort Merseburg
Weißenfeler Straße 72b
Telefon: 03461 8260-51
Telefax: 03461 8260-60
mietpark.mq@baugeraetecenter.de

Standort Altenstadt
Siemensstraße 12
Telefon: 06047 99790-10
Telefax: 06047 99790-20
mietpark.as@baugeraetecenter.de

Unsere Kataloge und Schulungen



Kennen Sie schon unsere Fachkataloge:

Testen Sie unsere App
mehr Infos unter baugeraetecenter.de



Schulungsangebote:

- Sicherung von Arbeitsstellen an Straßen
- Prüflerhgang zum Erdbaumaschinenführer
- Prüflerhgang zum Kranführer
- Prüflerhgang zum Gabelstaplerfahrer
- Prüflerhgang zum Hubarbeitsbühnenführer
- Prüflerhgang zum Ladekranführer
- LKW-Weiterbildungen gemäß §5 Berufskraftfahrer-Qualifikations-Gesetz (BKrFQG) i. V. m. §§ 2+4 Berufskraftfahrer-Qualifikations-Verordnung (BKrFQV)
- Jährliche Unterweisung für alle Schulungen gemäß UVV

Weitere Informationen unter: www.odenwaelder-bauakademie.de

Ladungssicherung ist sehr wichtig!

Es gehört zu den Pflichten, die gerne etwas vernachlässigt werden. Teilweise aus Unwissenheit oder einfach aus Zeitdruck wird es mit der richtigen Sicherung der Ladung nicht immer genau genommen. Dabei riskiert man nicht nur die eigene Gesundheit, sowie die Sicherheit anderer, sondern auch saftige Geldbußen und Punkte in Flensburg. Dies gilt nicht nur für den Fahrer, denn Transportunternehmen und Verloader sind hier ebenso in der Verantwortung.

Arbeitsbekleidung



atmungsaktive Textilien & perfekte Kleidung

BAUGERÄTE CENTER

Fachmarkt für Bau und Industrie

Freizeit- und Outdoorbekleidung

- Hosen
- Westen
- Jacken
- Shirts
- Schuhe
- Mützen



Standort Kürnach/Würzburg
Wachtelberg 28
Telefon: 09367 98850-0
Telefax: 09367 98850-10
mietpark.ku@baugeraetecenter.de

Standort Schwebheim
Moritz-Fischer-Str. 9
Telefon: 09723 9140-0
Telefax: 09723 7360
mietpark.sw@baugeraetecenter.de

Standort Merseburg
Weißenfelder Straße 72b
Telefon: 03461 8260-51
Telefax: 03461 8260-60
mietpark.mq@baugeraetecenter.de

Standort Altenstadt
Siemensstraße 12
Telefon: 06047 99790-10
Telefax: 06047 99790-20
mietpark.as@baugeraetecenter.de

Die ODENWÄLDER Gruppe – Kompetenz in der Baubranche

Wer wir sind. Wofür wir stehen.



Tradition ist das Fundament und Innovation der Antrieb. Dieses Leitmotiv ist Sinnbild für die Baumaschinengruppe ODENWÄLDER.

Basierend auf unserer Erfahrung und unserem Know-how, entstehen durch die Bildung der Unternehmensgruppe Synergien und Leistungspotentiale, die wir direkt an Sie weitergeben.

Die Koordination der Betriebsprozesse wie Vertrieb und Service, Vermietung und kaufmännische Verwaltung lässt uns in allen Bereichen ein kompetenter und flexibler Partner für Sie sein.

Permanenter Informationsaustausch innerhalb der Gruppe und regelmäßige Schulungen unserer Mitarbeiter bilden den Garant einer leistungsstarken Beratung und eines zukunftssicheren Services.

Damit stehen unsere Kunden bei uns wirklich an erster Stelle.



Neu in unserer Unternehmensgruppe

Odenwälder Baumaschinen GmbH & Co. KG in Altenstadt bei Frankfurt am Main mit einem Fokus auf Miet-service, sowie die Odenwälder Förder-technik GmbH als Firma für Staplerservice. Zu unserer Gruppe gehört außerdem die abvt – Akademie für Bau, Verkehr und Technik GmbH – welche ein umfangreiches Angebot an Fortbildungen und technischen Unterweisungen im eigenen Schulungscenter oder bei Kunden vor Ort anbietet.



Vorsprung durch Wissen!

Investieren Sie in den eigenen Unternehmenserfolg durch Personalweiterbildung. Bei Fragen hierzu helfen Ihnen unsere Ansprechpartner telefonisch gerne weiter, oder informieren Sie sich einfach vorab auf unserer Website.

www.abvt-gmbh.de

Mörlenbach	06209 718-666
Ludwigshafen	0621 67020-56
Merseburg	03461 8260-15
Kürnach	09367 98850-12
Altenstadt	06047 99790-10

Notizen

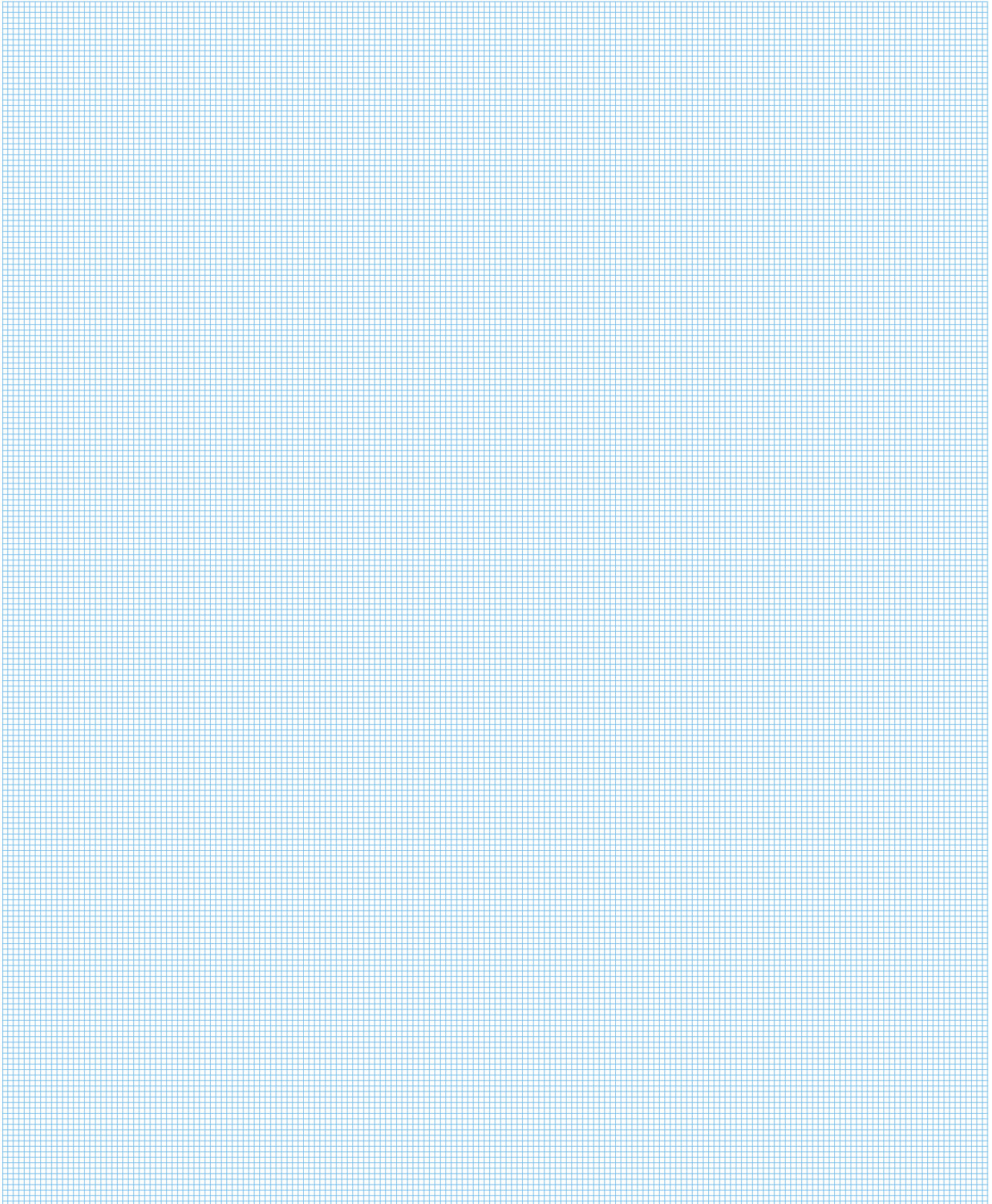

Standort Kürnach/Würzburg
 Wachtelberg 28
 Telefon: 09367 98850-0
 Telefax: 09367 98850-10
 mietpark.ku@baugeraetecenter.de

Standort Schwebheim
 Moritz-Fischer-Str. 9
 Telefon: 09723 9140-0
 Telefax: 09723 7360
 mietpark.sw@baugeraetecenter.de

Standort Merseburg
 Weißenfelder Straße 72b
 Telefon: 03461 8260-51
 Telefax: 03461 8260-60
 mietpark.mq@baugeraetecenter.de

Standort Altenstadt
 Siemensstraße 12
 Telefon: 06047 99790-10
 Telefax: 06047 99790-20
 mietpark.as@baugeraetecenter.de

unsere Eigenmarke



Transportpauschalen pro Fahrt - (Luftlinie) ab dem jeweiligen Standort



Anhänger-Vermietung
 bis 2.600 kg Nutzlast
 - Preise auf Anfrage -



50 km
 30 km
 10 km

bis 7,5 t	bis 30 t
auf Anfrage	auf Anfrage

JCB ELEKTRO-MINIBAGGER 19C-IE



Betriebsgewicht
1.900 kg

Max. Grabtiefe
2,820 m

Batteriekapazität
19,8 kWh

Losbrechkraft
18 kN

Transporthöhe
2,35 m

Live Link Telematik serienmäßig



SAUBERE LUFT

JCB ist führend im Bereich der sauberen Technologien und Verringerung von Emission, insbesondere in städtischen Umgebungen sowie in geschlossenen Räumen, in denen Luftqualität eine große Rolle spielt.



Erfahren Sie mehr

Verdichtungstechnik mit Akku

Fünf Maschinen - ein Akku

- Emissionsfrei
 - Null-Abgase
 - Kein Motorenlärm (nur Prozeßgeräusch)
- Ermöglicht Arbeiten in Innenräumen und emissionsregulierten Städten
- Niedrige Betriebskosten (Energiekosten)
- Wartungsfreie Elektromotoren
- Einfacher Maschinenstart per Knopfdruck
- Akku und Elektromotor „Made by Honda“
- Ein Akku für alle Maschinen der neuen Akku-Baureihe von Weber MT
- Kurze Ladezeit (0 - 100 % in weniger als 1,5 Stunden)
- Akku mit Ladeanzeige
- Akku-Wechsel ohne Werkzeug





Zentrale Mörlenbach

Odenwälder Baumaschinen GmbH
Weinheimer Str. 58-60
69509 Mörlenbach
Telefon (0 62 09) 7 18 - 0
Telefax (0 62 09) 7 18 - 170

Standort Ludwigshafen

Odenwälder Baumaschinen und Baugeräte GmbH
Industriestraße 59
67063 Ludwigshafen
Telefon (06 21) 6 70 20 - 32
Telefax (06 21) 6 70 20 - 51

Standort Merseburg

Odenwälder Baumaschinen GmbH & Co.KG
Weißenfelder Straße 72b
06217 Merseburg
Telefon (0 34 61) 82 60 - 0
Telefax (0 34 61) 82 60 - 10

Standort Schwebheim

Odenwälder Handels GmbH
Moritz-Fischer-Str. 9
97525 Schwebheim
Telefon (0 97 23) 91 40 - 0
Telefax (0 97 23) 73 60

Standort Kürnach/Würzburg

Odenwälder Handels GmbH
Wachtelberg 28
97273 Kürnach/Würzburg
Telefon (0 93 67) 988 50 - 0
Telefax (0 93 67) 988 50 - 10

Standort Altstadt

Odenwälder Baumaschinen GmbH & Co.KG
Siemensstraße 12
63674 Altstadt
Telefon (0 60 47) 99 790 - 10
Telefax (0 60 47) 99 790 - 20